



QUINTA DE CABANAS

DOURO COUNTRY HOUSE

-  10 HABITACIONES -

 [VISITA VIRTUAL](#)

- LA GUÍA QUE NECESITAS -

MENÚ INTERACTIVO

Haga clic en los iconos



SOBRE NOSOTROS



DONDE ESTAMOS



OTRAS COMODIDADES INTERIORES



OTRAS COMODIDADES EXTERIORES



OTRA INFORMACIÓN IMPORTANTE



INF. ÚTILES
(Cajero Automático, Oficina de Turismo, Farmacias, Traslado)

SERVICIOS DISPONIBLES



Habitaciones Clásicas



Habitación Familiar con Terraza



Suite con Baño y Terraza



Suite Principal con Vista al Río

GUÍA DE SERVICIOS ÚTILES



Mercados



Restaurantes



Carniceros/Pescaderos



Fincas/Bodegas y Lagares



Panaderías



Gasolineras



ACTIVIDADES EN LA CASA



ACTIVIDADES LOCALES

LUGARES DE INTERÉS



Patrimonio Cultural



Naturaleza



Ríos



Sierras y Columpios



Rutas



Rutas de Senderismo



OTROS PUNTOS DE INTERÉS



EVENTOS



FEEDBACK

SOBRE NOSOTROS



**QUINTA DE
CABANAS**
DOURO COUNTRY HOUSE

Quinta de Cabanas surge del deseo de Rui y Elizabete de dar nueva vida a una casa en ruinas en un suelo abandonado, creando inicialmente una Casa Rural única.

Dejaron sus carreras en tecnologías de la información para dedicarse 100% al turismo en el medio rural y, tras la aceptación positiva de sus huéspedes, buscaron adquirir competencias en Dirección Hotelera y Dirección y Producción de Cocinas, decidiendo ampliar y adecuar las instalaciones para actuar como un Hotel Rural de 4 estrellas. También han conseguido desarrollar 4 hectáreas de viñedos con el objetivo de convertirse en un **excelente destino enoturístico en la región del Douro Verde**.

Quinta de Cabanas Douro Country House pretende ser un lugar de referencia para quienes deseen explorar la región, degustar el vino y la gastronomía, así como celebrar bodas y eventos especiales en Portugal, en un paisaje idílico rodeado de recursos naturales.

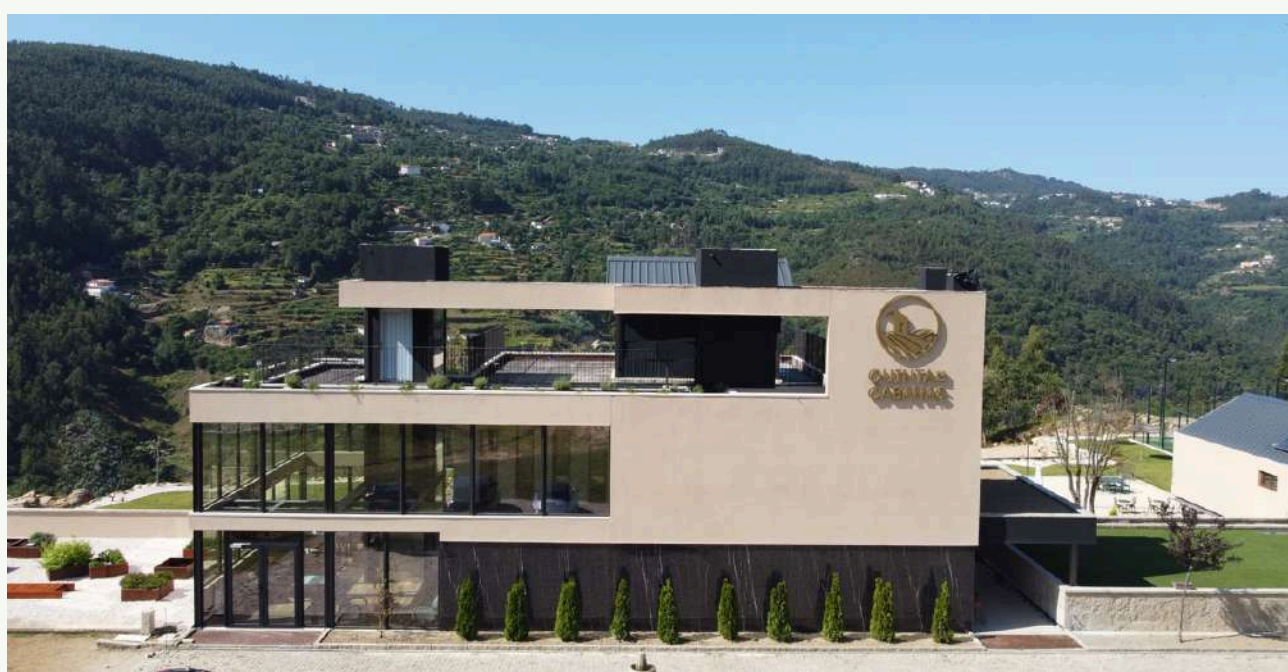

DÓNDE ESTAMOS

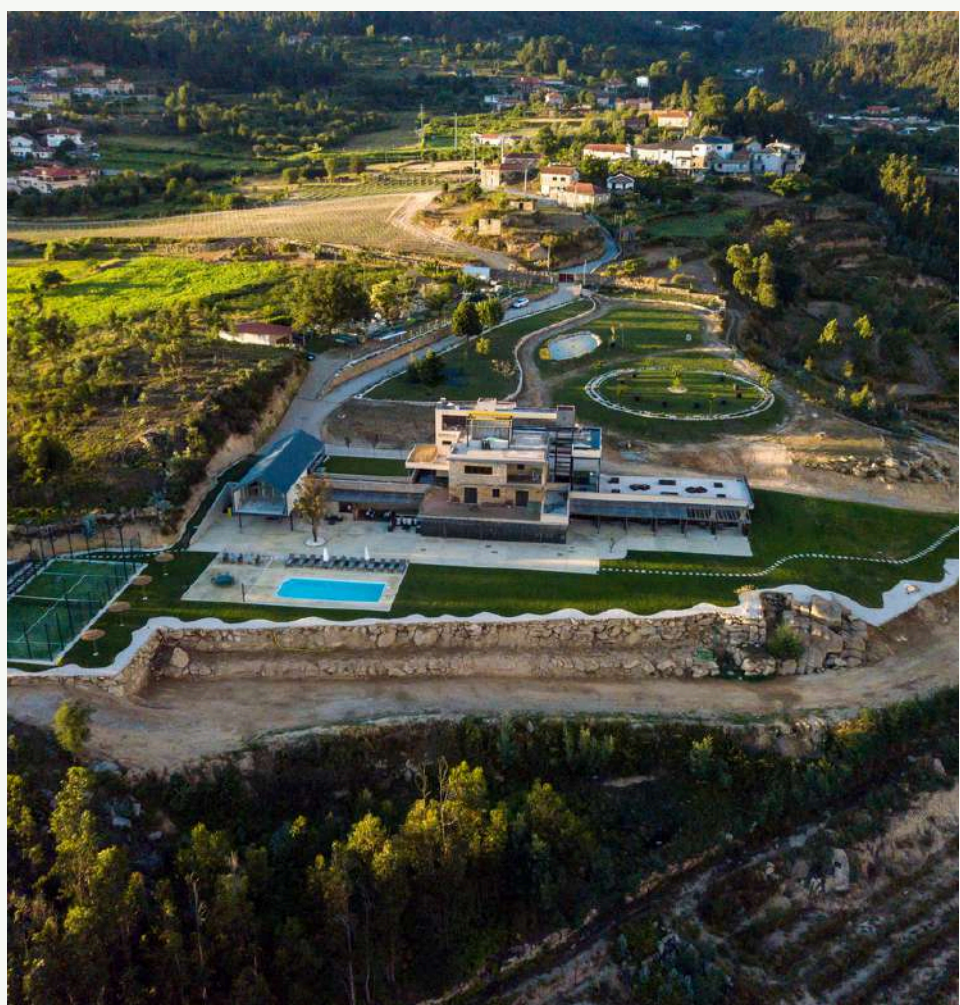

Situado en el corazón de la impresionante región del Douro Verde, en **Marco de Canaveses**.

Rodeada de impresionantes paisajes y con vistas panorámicas sobre el río Douro, frondosos viñedos y un ambiente que rezuma tranquilidad, Quinta de Cabanas es el refugio perfecto para quienes buscan escapar del ajetreo de la vida cotidiana y conectarse con la naturaleza, la cultura y la historia de esta encantadora región.



Localización Directa por GPS

Rua de Cabanas, n.º 131
4625-320 | Penha Longa
Marco de Canaveses
Portugal



QUE TE OFRECEMOS

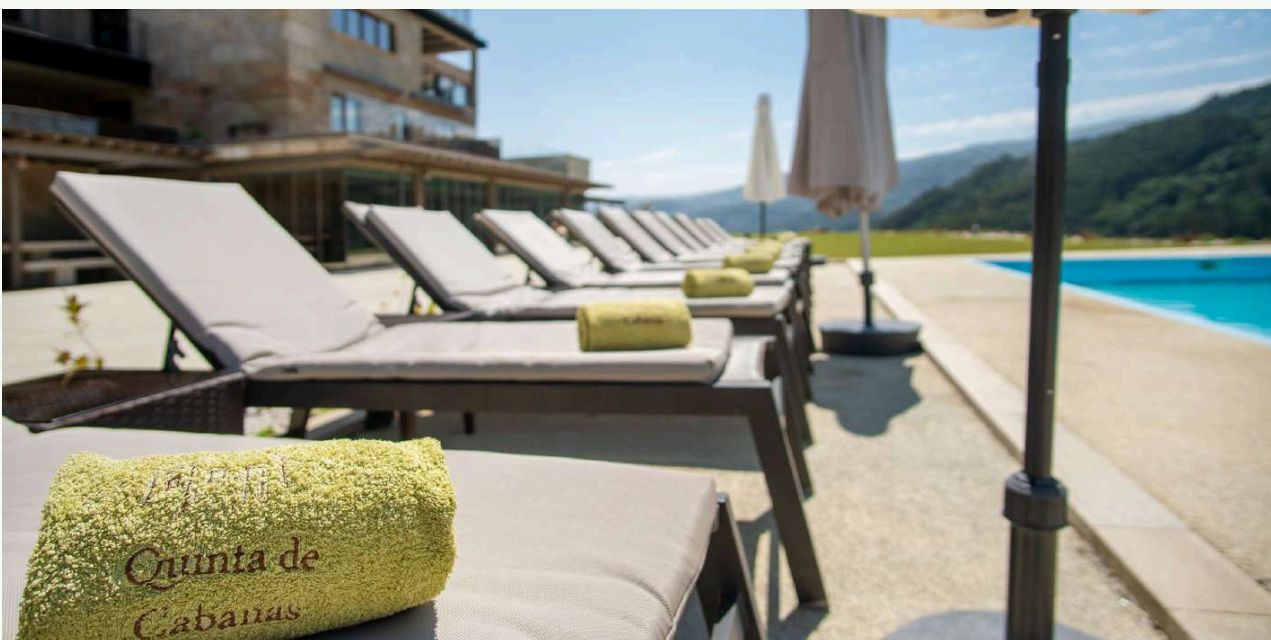

Queremos que te sientas plenamente informado y sin dudas.

Te mostraremos todo lo que **Quinta de Cabanas - Douro Country House** tiene y que podrás disfrutar.

7 HABITACIONES CLÁSICAS CON TERRAZA

 **Capacidad: 2 Adultos + 1 Cama Extra**



HABITACIONES

- Cama queen size de 1.6m de ancho u opción de dos camas individuales
- Terraza con mesa auxiliar, 2 sillas y 2 sillones
- Ropa de cama, almohadas y mantas
- Armario con perchas
- Escritorio y silla de escritorio

BAÑOS

- Baño privado en cada habitación
- Toallas de baño y de cara
- Champú, acondicionador, gel de ducha, jabón líquido
- Loción corporal
- Papel higienico
- Ducha
- Secador de pelo
- Toallero calefactable

OTROS EQUIPAMIENTOS

- Wifi
- SMART TV
- Aire acondicionado inverter con control de usuario
- Mini bar

1 HABITACIÓN FAMILIAR CON TERRAZA

 **Capacidad: 3 adultos + 1 Cama Extra**

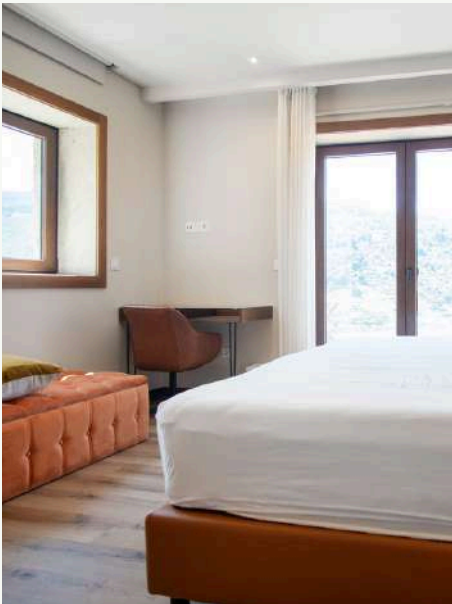

HABITACIONES

- Cama king size de 1.8m de ancho u opción de dos camas individuales
- Cama individual en habitación adicional
- Terraza con mesa auxiliar, 2 sillas y 2 sillones
- Ropa de cama, almohadas y mantas
- Armario con perchas
- Escritorio y silla de escritorio

BAÑOS

- Baño privado en la habitación
- Toallas de baño y de cara
- Champú, acondicionador, gel de ducha, Jabón líquido
- Loción corporal
- Papel higienico
- Ducha
- Secador de pelo
- Toallero calefactable

OTROS EQUIPAMIENTOS

- Wifi
- SMART TV
- Aire acondicionado inverter con control de usuario
- Mini bar

1 SUITE CON BAÑERA Y TERRAZA

 Capacidad: 2 Adultos + 1 Cama Extra

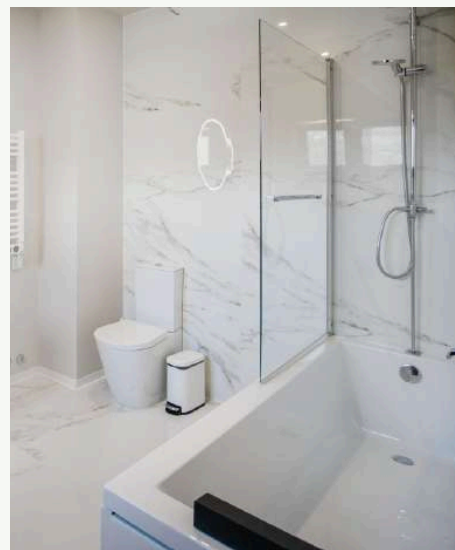
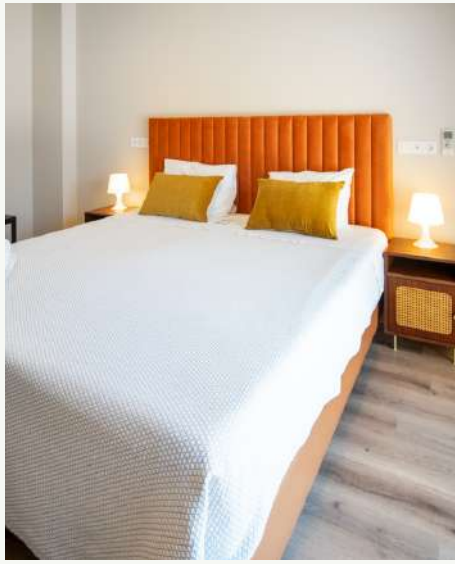
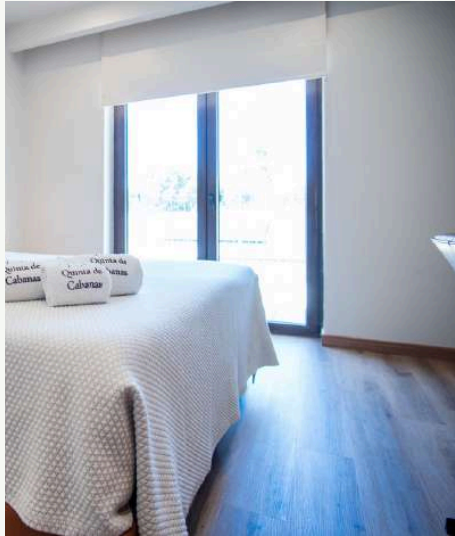

HABITACIONES

- Cama queen size de 1.8m de ancho u opción de dos camas individuales
- Terraza con mesa auxiliar, 2 sillas y 2 sillones
- Ropa de cama, almohadas y mantas
- Armario con perchas
- Escritorio y silla de escritorio

BAÑOS

- Baño privado en la habitación
- Toallas de baño y de cara
- Champú, acondicionador, gel de ducha, jabón líquido
- Loción corporal
- Papel higienico
- Bañera
- Secador de pelo
- Toallero calefactable

OTROS EQUIPAMIENTOS

- Wifi
- SMART TV
- Aire acondicionado inverter con control de usuario
- Mini bar

1 SUITE PRINCIPAL CON VISTA AL RÍO

 Capacidad: 2 Adultos + 1 Cama Extra



HABITACIONES

- Cama presidencial king size 2m de ancho
- Vista al río, a la piscina y a la montaña
- Balcón con mesa auxiliar, 2 sillas y 2 sillones
- Ropa de cama, almohadas y mantas
- Armario con perchas
- Sofá cama y mesas auxiliares
- Escritorio y silla de escritorio

BAÑOS

- Baño privado en la habitación
- Toallas de baño y de cara
- Champú, acondicionador, gel de ducha, jabón líquido
- Loción corporal
- Papel higienico
- Bañera de hidromasaje doble
- Ducha
- Secador de pelo
- Toallero calefactable
- Aire acondicionado

OTROS EQUIPAMIENTOS

- Wifi
- SMART TV
- Aire acondicionado inverter con control de usuario
- Mini bar

OTRAS COMODIDADES

EL INTERIOR



SALUD Y BIENESTAR



- Sauna
- Baño turco
- Piscina cubierta climatizada
- Columna de hidromasaje
- Sala de masaje
- Gimnasio



ÁREA DE COMIDA



- Cocina equipada
- Barbacoa con horno de leña
- Interior: mesa corredera con 24 sillas
- Exterior: mesa de piedra con 16 sillas + mesa de hierro con 8 sillas



MOVILIDAD REDUCIDA



- Ascensor panorámico preparado para movilidad reducida
- Baños adaptados a movilidad reducida
- Vestuario con ducha adaptada

OTRAS COMODIDADES

EL INTERIOR



ENTRETENIMIENTO



- Zonas comunes
- Wifi
- Mesa de juego de ruleta
- Billar
- Matrecos
- Ping pong
- Cartas, ajedrez, dominó, damas y juegos de mesa
- Sala de sofá
- Sala de TV
- Sala de cata de vinos



SALA DE REUNIONES



- Mesas y sillas para 32 personas
- Escritorio para ponente/orador
- Wifi
- SMART TV de 65"
- Flipboard
- Aire acondicionado
- Coffee Break



NIÑOS

- Silla del comedor
- Protectores de salida
- Cuna
- Cambiador de pañales

OTRAS COMODIDADES

EL EXTERIOR

- Paneles solares
- Aparcamiento para 46 coches
- Piscina: abierta todo el año (climatizada en verano)
- Vistas a la montaña y al río Douro
- Tumbonas
- Sofás
- Jardín
- Paraguas
- Campo de pádel
- Parque infantil con columpios y tobogán
- Espacio social
- Cargador para vehículos eléctricos
- Lago
- Viñedos
- Rutas de senderismo



MÁS INFORMACIÓN



Nombre de Red: Quinta de Cabanas
Contraseña: 12345678



Horario de check-in: desde las 16:00H | **Check-out:** hasta las 11:00H;



Tipo de check-in: Presencial entre las 16:00 y media noche con registro de identificación de todos los huéspedes, visita guiada a la propiedad y entrega de código para apertura de puertas



No se aceptan mascotas;



Tasas adicionales: 45 € por noche por cama supletoria;



Limpieza: Cambio de toallas, sábanas y limpieza general en todas las habitaciones cada 3 noches;



Recogida diaria de residuos;



Zona de SPA (Piscina cubierta, sauna, baño turco y duchas) disponible 24 horas, la calidad del agua de ambas piscinas se controla diariamente;



Lavandería disponible.

CONTACTOS:

(Haz clic directamente)



info@quintadecabanas.pt



[\(+351\) 960 466 363](tel:+351960466363) | Rui Gomes

MÁS INFORMACIÓN



CHEF EN CASA



Desayuno

- Preparación de comidas en la cocina de la Casa
- Servicio **buffet**
- Desayuno **continental: pan y bollería caseros, quesos y embutidos, huevos revueltos, fruta fresca, opciones saludables (yogur, muesli y dulces regionales) y bebidas.**
- Se sirve de **8:30 a 10:30**
- Precio: **15,00€ por adulto | 10,00€ por niño***
- Reserva previa obligatoria hasta 8 días **antes** de la fecha de check-in
- Se requiere contratación para todo el grupo



Brunch

- Preparación de comidas en la cocina de la Casa
- Incluye **estación de zumos, barra de café completa, mesa fría y entrantes premium (panes, pasteles, bollos, yogures, granola, salmón ahumado, salchichas, quesos y ensaladas)**
- Se sirve de **11:00 a 13:00**
- Precio: **27,50€ por adulto | 15,00€ por niño***
- Bebidas alcohólicas **no incluidas**
- Reserva previa obligatoria hasta 8 días **antes** de la fecha de check-in
- Se requiere contratación para todo el grupo



Almuerzo y Cena

- Preparación de comidas en la cocina de la Casa
- Incluye **pan, sopa, dos ensaladas, dos platos principales para compartir, dos postres dulces y fruta de temporada.**
- Precio: **35,00€ por adulto | 20,00€ por niño*** (opciones infantiles con un plato principal disponible).
- Bebidas **no incluidas** en el precio de la comida.
- Reserva previa obligatoria hasta 8 días **antes** de la fecha de check-in
- Se requiere contratación para todo el grupo

Tenemos una amplia variedad de opciones en nuestro menú para que el grupo pueda elegir con tranquilidad, facilitando así el consenso entre todos.

**Niños: 0-2 años gratis | 3-11 años tarifa infantil | +11 años tarifa de adulto*

INFORMACIONES ÚTILES

**CAJERO
AUTOMÁTICO**

[MAPS](#)

TRASLADO

[LINK](#)

**OFICINA DE
TURISMO**

[MAPS](#)

FARMACIAS

[MAPS](#)

GUÍA DE SERVICIOS ÚTILES

Descubre lo que puedes explorar en los alrededores. Aquí encuentras los enlaces para llegar directamente a través de Google Maps.



MERCADOS

Haz clic en el enlace y encuentra directamente la localización.



SUPERMERCADO MINU

[GOOGLE MAPS](#)

Tienda de comestibles en **Penha Longa** (a 2,5 km de la finca)



COVIRAN

[GOOGLE MAPS](#)

Supermercado en **Sande**



INTERMACHÉ

[GOOGLE MAPS](#)

Supermercado en **Marco de Canaveses**
Entregas a domicilio
Abierto todos los días de 9:00 a 21:00



GARRAFEIRA SILVAS

[GOOGLE MAPS](#)

Tienda de vinos en **Marco de Canaveses**
Cerrado los domingos
Abierto de 9:00 a 13:00 y de 14:30 a 19:30/19:00 los sábados

FINCAS/BODEGAS Y LAGARES

Haz clic en el enlace y encuentra directamente la localización.



SAPATEIRO

[GOOGLE MAPS](#)

Visita a la bodega y los viñedos | Cata de vinos | Venta de vinos | Alojamiento



CASA DE VILACETINHO

[GOOGLE MAPS](#)

Visita a la bodega y viñedos | Sala de pruebas | Venta de vino | Comidas | Ruta a pie – Paseo Vinho Verde



A&D WINES

[GOOGLE MAPS](#)

Visita guiada a la granja | Amplias opciones de prueba | Comidas



1000 CURVAS

[GOOGLE MAPS](#)

Visita guiada a los viñedos y la bodega | Cata de vinos | Experiencia gastronómica | Venta de vinos

CARNICERÍAS/ PESCADERÍAS

Haz clic en el enlace y encuentra directamente la localización.



COELHO

[GOOGLE MAPS](#)

Carnicería en **Penha Longa**
(a 2,5 km de la finca)



O AROUQUÊS

[GOOGLE MAPS](#)

Carnicería en **Penha Longa** (a 2,5 km de la finca)



CONTINENTE

[GOOGLE MAPS](#)

Supermercado en **Marco de Canaveses**
Abierto todos los días de 08:00 a 22:00



MERCADONA

[GOOGLE MAPS](#)

Supermercado en **Marco de Canaveses**
Abierto todos los días de 9:00 a 21:30

RESTAURANTES

Haz clic en el enlace y encuentra directamente la localización.



QUINTA DA TELHEIRA

[GOOGLE MAPS](#)

Tipo de gastronomía: Cocina Tradicional Portuguesa | Bar de vinos



CANCELA VELHA

[GOOGLE MAPS](#)

Tipo de gastronomía: Cocina Tradicional Portuguesa | Terraza



2 RIOS

[GOOGLE MAPS](#)

Tipo de gastronomía: Especialidad en carnes a la brasa | Tapas | A la parrilla en el plato | Bar



BODEGUITA DO BOM RETIRO

[GOOGLE MAPS](#)

Tipo de gastronomía: Cocina Tradicional Portuguesa | Terraza



PANADERÍAS

Haz clic en el enlace y encuentra directamente la localización.



INDUSTRIAL

[GOOGLE MAPS](#)

Pastelería | Panadería con fabricación propia.



A PASTELERIA

[GOOGLE MAPS](#)

Panadería | Pastelería con fabricación propia | Cafetería



CASA DOS LENTEIRÕES

[GOOGLE MAPS](#)

Confitería regional con tradición histórica desde 1819



MARCOENSE

[GOOGLE MAPS](#)

Panadería y pastelería propia | Dulces tradicionales

GASOLINERAS

Haz clic en el enlace y encuentra directamente la localización.



GALP

[GOOGLE MAPS](#)

Gasolinera en **Peña Longa**



CORREO DE FREITAS

[GOOGLE MAPS](#)

Gasolinera en **Paços de Gaiolo**



INTERMACHÉ

[GOOGLE MAPS](#)

Gasolinera en **Marco de Canaveses**



GALP

[GOOGLE MAPS](#)

Gasolinera en **Alpendurada**

LOCALES DE INTERÉS





Marco de Canaveses



IGLESIA DE SANTA MARIA

 [MAPAS](#) [VIDEO](#)

Diseñado por el reconocido arquitecto portugués Álvaro Siza Vieira, la iglesia es un ejemplo de arquitectura religiosa del siglo XX, con sencillez y elegancia, es un importante atractivo turístico por su singular belleza arquitectónica.



IGLESIA DE SANTA MARIA DE SOBRETÂMEGA

 [MAPAS](#) [VIDEO](#)

La Iglesia de Sobretâmega, fundada después de 1320, está situada a orillas del río Tâmega, cerca del antiguo puente de Canaveses. Presenta similitudes con la Iglesia de São Nicolau de Canaveses en la orilla opuesta. La ausencia de columnas y capiteles en sus portadas indica una construcción tardía.



CAPILLA SENHORA DA LIVRAÇÃO DE FANDINHÃES

 [MAPAS](#) [VIDEO](#)

Situada al norte de la localidad de Fandinhães, en Paços de Gaiolo, la Capilla de Fandinhães, dedicada a “Nossa Senhora da Livração”, es un templo medieval construido en 1258. La estructura original, con influencias románicas, está representada por la capilla mayor rectangular, mientras que la portada principal y la fachada sustituyen al antiguo muro en la parte superior de la nave.



Marco de Canaveses



EMERGENTE - CENTRO CULTURAL

[MAPAS](#)

[VIDEO](#)

Emergente juega un papel central en la vida cultural de la región. Este edificio alberga tanto el centro cultural como la Biblioteca Municipal Poeta Joaquim Monteiro. Una visita a Emergente ofrece la oportunidad de explorar exposiciones temporales, ver espectáculos y disfrutar de un ambiente contemporáneo y tranquilo para la lectura.



ALDEIA DE CANAVESES

[MAPAS](#)

En Marco de Canaveses hay dos pueblos que participan en el programa "Aldeias de Portugal", donde vivir la ruralidad y el patrimonio natural y arquitectónico. El pueblo de Canaveses está situado a orillas del río Tâmega, dividido entre las parroquias de Sobretâmega y São Nicolau.



TONGOBRIGA

[MAPAS](#)

[VIDEO](#)

Era una antigua ciudad romana que data del período del Imperio Romano. Las excavaciones arqueológicas revelaron vestigios de edificios, termas, un anfiteatro, murallas y otros elementos arquitectónicos que atestiguan la presencia romana en la región.



Marco de Canaveses



MUSEO CARMEN MIRANDA

 [MAPAS](#)

Inaugurado el 5 de agosto de 2022 tras recibir obras de remodelación y ampliación, en el Museo Carmen Miranda podremos conocer la vida y obra de la “Pequena Notável” con la exposición “Antestreia”.



MUSEO DE PIEDRA

 [MAPAS](#)

Es un museo municipal y está ubicado en Alpendorada, cerca de las industrias de extracción, transformación y comercialización de piedra. Se está implementando una escuela Estado Novo en un hermoso edificio y en él la piedra está en un diálogo vivo: a través de la relación lejana con el hombre; como instrumento de las artes y como base de la riqueza local.

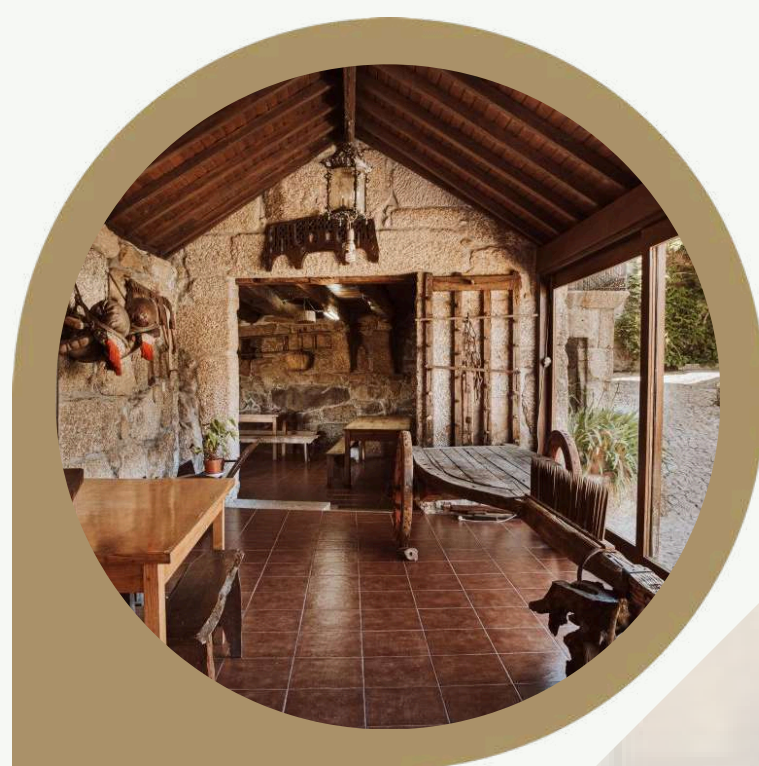

MUSEO DEL LINO Y DEL VINO (CASA DE LA CULTURA MAURELES)

 [MAPAS](#)

El Museo del Lino y del Vino, también conocido como Casa de Cultura Popular de Maureles, se inspira en los orígenes y tradiciones de Marcu e integra dos espacios: uno dedicado a la cultura del vino y otro al lino. Aquí podrás ver, además de una zona dedicada a la cultura del vino, uno de los espacios museísticos alusivos al lino más completos que existen en nuestro país.



Marco de Canaveses



PARQUE DE OCIO CIUDAD

[MAPAS](#)

Es un parque público ubicado en el corazón de la Ciudad de Marco de Canaveses. De fácil acceso y en una zona fresca, proporciona buenos momentos de relajación y ocio. Situado en las zonas más verdes de la ciudad, es propicio para itinerarios, paseos y actividades deportivas.



PARQUE DEL RÍO TÂMEGA

[MAPAS](#)

Enriquecido por un entorno de singular belleza paisajística y patrimonial que incluye el puente de Canaveses, el parque cuenta con merendero, circuito peatonal y de mantenimiento, parque infantil, río y plataformas de pesca.



PARQUE MERENDAS MONTEDEIRAS

[MAPAS](#)

Situado en Sande, en plena serra de Montedeiras. Con una superficie aproximada de 2.400 hectáreas, se encuentra ubicado en una chopera, en armonía con la naturaleza. Es un excelente espacio natural para reuniones familiares y de amigos.



PARQUE DE OCIO ALPENDURADA Y MATOS

[MAPAS](#)

Es un parque público, dotado de diversas prestaciones para el disfrute de la población y visitantes. Su gran extensión y ubicación, junto al río Tâmega, lo convierten en un espacio propicio para agradables picnics, paseos y actividades deportivas.



Marco de Canaveses



PARQUE DE OCIO VÁRZEA Y ALIVIADA

 [MAPAS](#)

El Parque está situado en Várzea, y es un excelente espacio natural adaptado para el disfrute de los veraneantes que buscan este espacio idílico. Allí podrás disfrutar de un gran espacio natural, una hermosa cascada y un sendero para caminar por la orilla del río.



PLAYA FLUVIAL DE BITETOS

 [MAPAS](#)

La playa fluvial de Bitetos, a orillas del río Douro, era una antigua parada de las embarcaciones rabelo que transportaban vino de Oporto. Hoy en día es un lugar de ocio con actividades como piragüismo y stand up paddle, además de instalaciones accesibles. Atendida por socorristas durante la temporada de baño, la playa ofrece aparcamiento, aseos, bar y reciclaje de residuos.



MUELLE TORRÃO

 [MAPAS](#)

La zona de ocio de Torrão, situada junto al río Douro, con un fantástico entorno natural, entre las orillas de los ríos Tâmega y Douro, es donde poder disfrutar de un magnífico paisaje circundante. Consta de un pequeño muelle y plataforma sobre el agua, además de estructuras de soporte con restaurante, terraza y piscina.



Marco de Canaveses



RÍOS



RÍO DOURO

El río Douro, al sur de Marco de Canaveses, fue una importante vía de transporte y actualmente atrae a turistas con sus impresionantes paisajes e instalaciones de ocio como la playa de Bitetos. La construcción de la presa Carrapatelo permitió la generación de energía hidroeléctrica y hizo navegable el río durante todo el año, impulsando el turismo fluvial en la región.



RÍO TÂMEGA

El río Tâmega, afluente del Douro, en el municipio de Marco de Canaveses, se volvió navegable tras la construcción de la presa de Torrão en 1989, permitiendo la práctica de deportes náuticos y creando un nuevo paisaje fluvial en la región.



RÍO OVELHA

 [MAPAS](#)

El río Ovelha, que nace en la sierra do Marão y desemboca en el río Tâmega, forma un valle de gran belleza, de aguas cristalinas y frescas, habitado por nutrias, truchas y martines pescadores. Aunque tiene un caudal bajo, el río ha abastecido de agua a varios molinos en el pasado. Hoy en día, es un lugar ideal para realizar inmersiones refrescantes, observar fauna y flora en su estado natural, pescar deportivamente y disfrutar de escenarios bucólicos.



Marco de Canaveses



SIERRAS



SIERRA DE MONTEDEIRAS

Situada en la parroquia de Sande y São Lourenço, es la única sierra íntegramente dentro del término municipal. Esta región es rica en biodiversidad y ofrece grandes oportunidades para practicar senderismo y ciclismo de montaña. Alberga el recientemente renovado parque picnic de Montedeiras, que constituye uno de los principales puntos de picnic y ocio del municipio.



SIERRA DE LA ABOBOREIRA

Integra los municipios de Amarante, Baião y Marco de Canaveses. Con altitudes superiores a los 700 m, Aboboreira ofrece paisajes impresionantes y auténticos descubrimientos arqueológicos y de biodiversidad. Para cualquier amante del turismo de naturaleza, el paisaje de la sierra da Aboboreira es motivo suficiente para una visita detenida.



COLUMPIOS

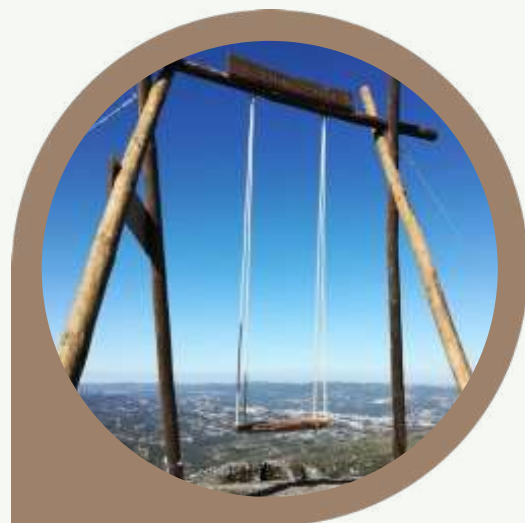

COLUMPIO DE SOALHÃES

[MAPAS](#)[VIDEO](#)

Situado en la ladera de la sierra da Aboboreira, con una vista privilegiada de la región.



COLUMPIO DE NOSSA SENHORA DA LUZ

[MAPAS](#)

Situado en Magrelos, Bem Viver, tiene una magnífica vista sobre el río Douro.



Marco de Canaveses



RUTAS

RUTA ROMÁNICA

[VIDEO](#)[APP](#)

Se trata de un proyecto turístico y cultural que engloba 58 monumentos y dos centros de interpretación, destacando el estilo arquitectónico románico que floreció entre los siglos XI y XIV. La ruta tiene como objetivo promover el patrimonio histórico y cultural de la región uniendo varias ciudades, incluida Marco de Canaveses, y ofrece a los turistas la oportunidad de explorar iglesias y monumentos notables que representan el rico legado románico de la zona.

RUTA DEL ANHO ASADO CON ARROZ AL HORNO

[VIDEO](#)

Esta ruta invita a vivir la tradición culinaria de la región, destacando el anho asado en horno de leña, un plato tradicional. La ruta ofrece la posibilidad de degustar este plato auténtico, conservando tradiciones y calidad, en un ambiente acogedor que refleja la cultura gastronómica local. Infórmate más y descubre los restaurantes participantes [AQUÍ](#).

RUTA DEL VINO VERDE

Esta ruta invita a los turistas a explorar los vinos únicos de la región, que forma parte de la Región Demarcada de los Vinos Verdes. La ruta ofrece visitas a centros de producción, lo que permite apreciar la calidad del vino de la región y su rico patrimonio vitivinícola, apreciado en todo el mundo.

 Marco de CanavesesRUTAS DE
SENDERISMO

-  **PR1 - MCN** | “PEDRAS, MOINHOS E AROMAS DE SANTIAGO”
 [VOLANTES](#) ↓
-  **PR2 - MCN** | “DOIS RIOS, DOIS MOSTEIROS”  [VOLANTES](#) ↓
-  **PR3 - MCN** | “CAMINHO DO RIO”  [VOLANTES](#) ↓
-  **PR4 - MCN** | “TRILHOS DOS DÓLMENS”  [VOLANTES](#) ↓
-  **PR5 - MCN** | “CAMINHOS DE CANAVESES”  [VOLANTES](#) ↓
-  **PR6 - MCN** | “CAMINHOS DE TONGOBRIGA”  [VOLANTES](#) ↓
-  **PR7 - MCN** | “ALDEIAS E MARGENS DO RIO OVELHA”
 [VOLANTES](#) ↓
-  **PR8 - MCN** | “TRILHOS PORTO CARREIRO”  [VOLANTES](#) ↓
-  **PR9 - MCN** | “CAMINHOS DO ZÉ DO TELHADO”  [VOLANTES](#) ↓
(Cerca de la Quinta de Cabanas)



Otros Puntos de Interés



AROUCA

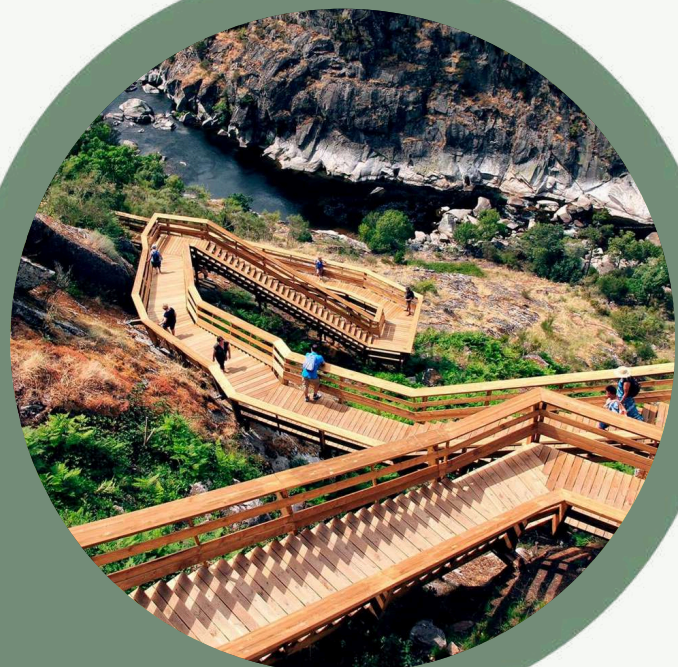

PASARELAS PAIVA [MAPAS](#)

A lo largo de la margen izquierda del río Paiva, esta estructura de madera, galardonada con varios premios a nivel mundial, nos permite explorar paisajes verdaderamente únicos e inolvidables. Con una longitud de unos 8 kilómetros, entre las playas fluviales de Areinho y Espiunca y pasando por la playa fluvial de Vau, es un recorrido de exigencia física y que cuenta con material de apoyo para los visitantes.



PUENTE COLGANTE [MAPAS](#)

Se trata del puente peatonal suspendido más grande del mundo, cruzarlo es una experiencia única e inolvidable. Con 516 metros de longitud, esta extraordinaria obra de ingeniería nos permite disfrutar, de una manera diferente, del magnífico paisaje circundante, suspendido a 175 metros del río Paiva. Sin duda, el mayor atractivo actualmente en Arouca.



DRAVE - EL PUEBLO MÁGICO [MAPAS](#)

Rodeado de montañas y aislado del mundo, este es un pueblo mágico perdido en el tiempo y el espacio, al que sólo se puede acceder caminando.

Inmerso en un entorno bucólico, donde reina el silencio y el tiempo no parece avanzar, este pueblo deshabitado está situado entre las sierras de Freita, Arada y São Macário y está atravesado por la Ribeira de Palhais, que completa un cuadro digno de mención, que invita a profunda reflexión y meditación.

 Otros Puntos de Interés DOURO**RÉGUA**  [MAPAS](#)

Peso da Régua es una ciudad del distrito de Vila Real, situada junto al río Douro y que está considerada la capital de la región demarcada en la que se produce el conocido Vino de Oporto. Por tanto, si quieres visitar Régua y la región vinícola del Douro, tus mejores opciones son visitar Régua y visitar Pinhão (puedes optar por ir en barco y hacer un crucero desde Régua hasta Pinhão).

**PINHÃO**  [MAPAS](#)

El hermoso pueblo de Pinhão está situado en la margen derecha del río Douro, en el corazón de la región vinícola del Alto Douro, donde se encuentran muchas de las principales fincas productoras de vino de Oporto. El nombre del pueblo debe su nombre a su ubicación en la desembocadura del río Pinhão, uno de los afluentes del Douro. Enclavada entre los dos ríos, y situada en una ladera escalonada sobre el Douro, presenta un hermoso paisaje salpicado de fincas y casas solariegas de una belleza única, típica de la Región Vitivinícola del Alto Douro.

**QUINTA DA PACHECA**  [MAPAS](#)

Visite una de las fincas emblemáticas de la región del Douro, Quinta da Pacheca, ubicada en Lamego, y disfrute de una verdadera combinación de aromas y sabores tradicionales del Douro, en una experiencia enológica, sensorial y educativa. Puedes encontrar mas aqui.

Agenda Cultural

En Marco de Canaveses te espera un amplio programa, entre eventos culturales, fiestas populares, festivales y competiciones deportivas.

Elige lo que quieres asistir o en que quieres participar y sumérgete en el espíritu. Además del calendario de eventos disponible y constantemente actualizado, descubre aquí cuáles son los eventos anuales, de carácter periódico, que marcan la agenda de cada mes en la región.

¡Consulta el enlace y sigue todos los eventos que no te puedes perder!

[EVENTOS EN MARCO DE CANAVESES](#)



ACTIVIDADES EN LA CASA

Quinta de Cabanas ofrece una amplia variedad de actividades para que los huéspedes disfruten durante su estancia. Consulta las actividades disponibles a continuación:

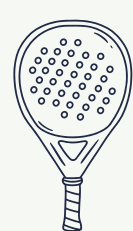

PÁDEL

Un deporte apasionante que combina elementos de tenis y squash y que se juega en una cancha cerrada más pequeña.



MASAJES

Sesiones de relajación, masajes deportivos o terapéuticos, que ofrecen un refugio placentero y rejuvenecedor.



CATAS DE VINO

Embárguese en un viaje sensorial a través de los exquisitos sabores y aromas del mundo de los vinos de las regiones de Portugal.



SENDERISMO

Circuito Peatonal desde el Río Douro hasta la Presa de Carrapatelo - PR9.



CLASES DE YOGA

Explora posturas elegantes, respiración consciente y meditación relajante.



CLASES DE PINTURA

Piezas de Arte creadas en clases de pintura tanto para adultos como para niños.

Para mas información contactenos:

 info@quintadecabanas.pt

 [\(+351\) 960 466 363](tel:+351960466363) | Rui Gomes

MATRIMONIOS EN LA CASA

En Quinta de Cabanas creemos que la boda perfecta comienza mucho antes del gran día. Por eso ofrecemos una experiencia completa y personalizada, desde la estructura exclusiva de la finca y nuestro propio catering hasta una red de socios cuidadosamente seleccionados y la capacidad de adaptarnos a diferentes culturas y tradiciones.

Nuestra propuesta incluye cuatro días inolvidables:

01. Cena de bienvenida: una recepción gastronómica que espera serenamente su llegada, lejos del ritmo impuesto por los relojes. Dejen las maletas, siéntanse como en casa y reúnanse a la mesa solo cuando sea el momento perfecto.

02. Ceremonia y celebración: el día con el que siempre han soñado, con catering exclusivo y todos los detalles cuidados al milímetro por nuestro equipo.

03. Brunch y fiesta al atardecer: un brunch relajado para prolongar la magia, con un evento al atardecer que coronará la celebración.

04. Día libre: descanso absoluto, comience el día con la comodidad de un desayuno completo para que pueda despertarse sin prisas.

Para las bodas religiosas, la iglesia parroquial se encuentra a pocos pasos. La ceremonia civil también puede celebrarse aquí, en la propia finca.

«Donde cada detalle
cuenta una
historia de amor».



ACTIVIDADES LOCALES

También podrás elegir entre varias actividades disponibles por empresas locales:



BITETOS DOURO [SITIO](#)

Bitetos Douro promueve actividades recreativas y de ocio a lo largo de los ríos Douro, Paiva y Tâmega, como paseos en barco (Pontoon Boat), hidropedales y kayak, y para los amantes de la adrenalina ofrecen diversas actividades como: hidropedales, kayak, esquí acuático, wakeboard, banana boat, etc.



BAMBUTI DOURO [SITIO](#)

Bambuti Douro ofrece experiencias turísticas con **tours personalizados** que combinan catas de vino, paseos en barco privados, excursiones a caballo y visitas a viñedos y fincas locales, con transporte incluido y un enfoque en la autenticidad de la región y la hospitalidad de los guías.



ENJOY DOURO [SITIO](#)

Enjoy Douro es una empresa dedicada a los deportes de naturaleza, principalmente Stand Up Paddle en el río Douro y sus afluentes, como el Tâmega y el Paiva. Organiza visitas guiadas de una duración aproximada de 3 horas, que pueden ir de 2 a 20 personas.



BELLO'GIRO [SITIO](#)

Empresa de animación turística que promociona diversas actividades en el Douro. Utilizando Segway y Buggy, los turistas descubren los lugares más emblemáticos de la región.



DELTATUR [SITIO](#)

Deltatur goza de características naturales para la práctica de actividades extremas y náuticas, en los ríos Paiva, Douro, Bestança, Tâmega y Cabrum: rafting, piragüismo, barranquismo, moto acuática entre otros deportes en comunión con la Naturaleza.



STAY TO TALK [SITIO](#)

Stay To Talk es un proyecto cultural de base comunitaria, que pretende entrar en contacto directo con el patrimonio, los paisajes y las historias naturales y culturales. Se lanzan desafíos sensoriales para conocer la autenticidad de la región.

Reglas Adicionales

No se permite fumar en el interior.

No se admiten animales de compañía.

Se exige un comportamiento responsable en el uso de los espacios y recursos.

La finca es un refugio de tranquilidad, por lo que no se permite hacer ruido excesivo después de las 23:00. Para prolongar el horario hasta las 2:00, es necesario solicitar previamente a las autoridades un permiso especial de ruido que tiene un coste de 40 €. Nosotros nos encargamos del trámite con 10 días de antelación.

La propiedad siempre se alquila en régimen de exclusividad.

El precio base es válido para un máximo de 20 personas en 10 habitaciones.

Reglas Adicionales

En 9 de las 10 habitaciones se puede elegir entre 1 cama doble o 2 camas individuales. En el momento de la reserva, por favor, indique la configuración deseada.

Es posible añadir hasta 12 camas supletorias (total: 32 personas) por un coste adicional de 45 € / noche por cama.¹⁰

Disponemos de cunas y tronas bajo petición, sin coste adicional.

A los invitados externos a la reserva que no pernocten se les aplicará una tarifa de 15 € / persona / día adicional (mínimo: 500 €).

La entrada de visitantes externos (incluidos los proveedores de cualquier tipo de servicio) debe comunicarse con antelación y ser autorizada por la dirección.

Todos los días por la mañana, nuestro equipo recoge la basura y se encarga del control de la calidad del agua de las piscinas interior y exterior.

TU OPINIÓN ES MUY IMPORTANTE PARA NOSOTROS.



Te invitamos a que nos dejes tu opinión a través de la plataforma de reservas.

Su experiencia es nuestra mayor recompensa.

Si lo desea, comparte también en Google su

Opinión



Muchas gracias por elegirnos.

Esperamos recibirte muy pronto.

