



QUINTA DE CABANAS

DOURO COUNTRY HOUSE

-  10 QUARTOS -



- UM GUIA COM TODAS AS INFORMAÇÕES QUE NECESSITA -

MENU INTERATIVO

Clique em cima dos Ícones 



SOBRE NÓS



ONDE ESTAMOS



OUTRAS COMODIDADES NO INTERIOR



OUTRAS COMODIDADES NO EXTERIOR



OUTRAS INFORMAÇÕES IMPORTANTES



INF. ÚTEIS
(Caixa Multibanco, Posto Turismo, Farmácias, Transfer)

COMODIDADES DISPONÍVEIS



Quartos Clássicos



Quarto Familiar c/ Terraço



Suite c/ Banheira e Terraço



Suite Master c/ Vista Rio

GUIA DE SERVIÇOS ÚTEIS



Mercados



Restaurantes



Talhos/Peixarias



Quintas/Adegas e Lagares



Padarias/Pastelarias



Postos Combustível



ATIVIDADES NA QUINTA



ATIVIDADES LOCAIS

LOCAIS DE INTERESSE



Património Cultural



Natureza



Rios



Serras e Baloços



Rotas



Percursos Pedestres



OUTROS LOCAIS IMPERDÍVEIS



EVENTOS



AVALIAÇÕES

SOBRE NÓS



**QUINTA DE
CABANAS**
DOURO COUNTRY HOUSE

A Quinta de Cabanas surge da vontade do casal Rui e Elizabeth de dar nova vida a uma casa em ruínas com terras abandonadas, criando inicialmente uma Casa de Campo no espaço rural.

Abdicaram das suas carreiras nas tecnologias da informação para se dedicarem a 100% ao turismo no Espaço Rural e após a aceitação positiva dos seus hóspedes, procuraram adquirir competências em Gestão Hoteleira e em Gestão e Produção de Cozinha resolvendo ampliar e adaptar o edifício para se dotar de características de um Hotel Rural de 4★, tendo igualmente procedido à instalação de 4 hectares de vinha com a pretensão de se tornarem num destino de **Enoturismo de excelência na região do Douro Verde.**

A Quinta de Cabanas Douro Country House pretende ser um local de referência para quem deseja explorar a região, degustar vinhos e gastronomia, bem como celebrar casamentos e eventos especiais em Portugal, num cenário idílico cercado por recursos naturais.

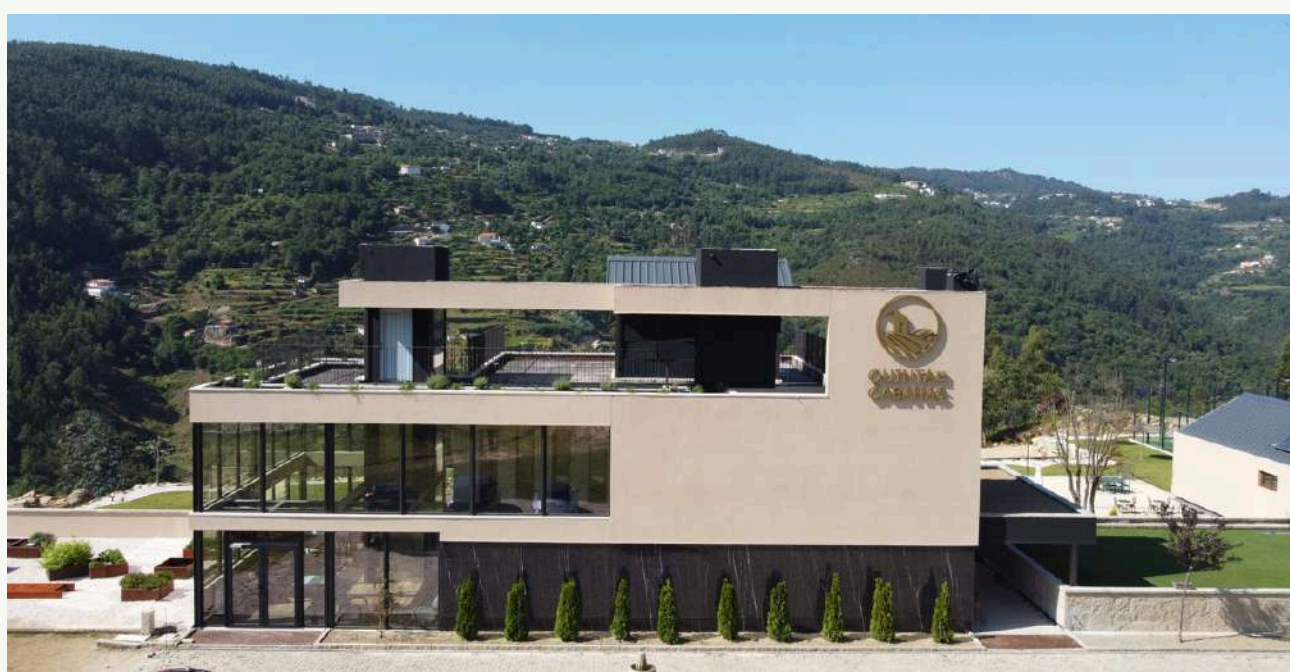

ONDE ESTAMOS

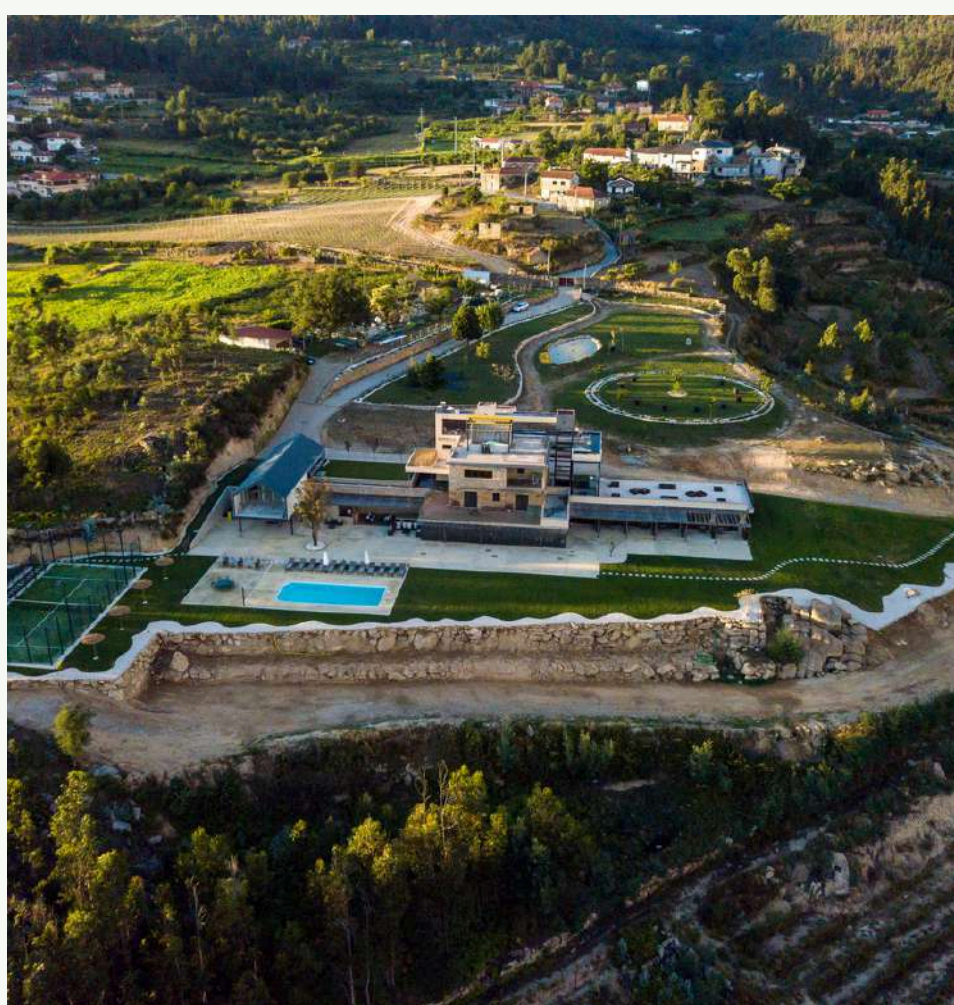
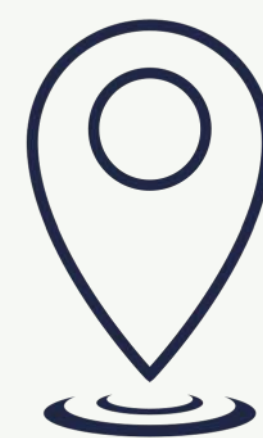

Situada no coração da deslumbrante região do Douro Verde, no **Marco de Canaveses**.

Rodeada por paisagens de tirar o fôlego e com vistas panorâmicas sobre o Rio Douro, vinhas exuberantes e uma atmosfera que emana tranquilidade, a **Quinta de Cabanas** é o refúgio perfeito para aqueles que procuram escapar da agitação da vida quotidiana e se conectarem com a natureza, a cultura e a história desta região encantadora.



Localização Direta GPS

Rua de Cabanas, n^o 131
4625-320 | Penha Longa
Marco de Canaveses
Portugal



COMODIDADES DISPONÍVEIS

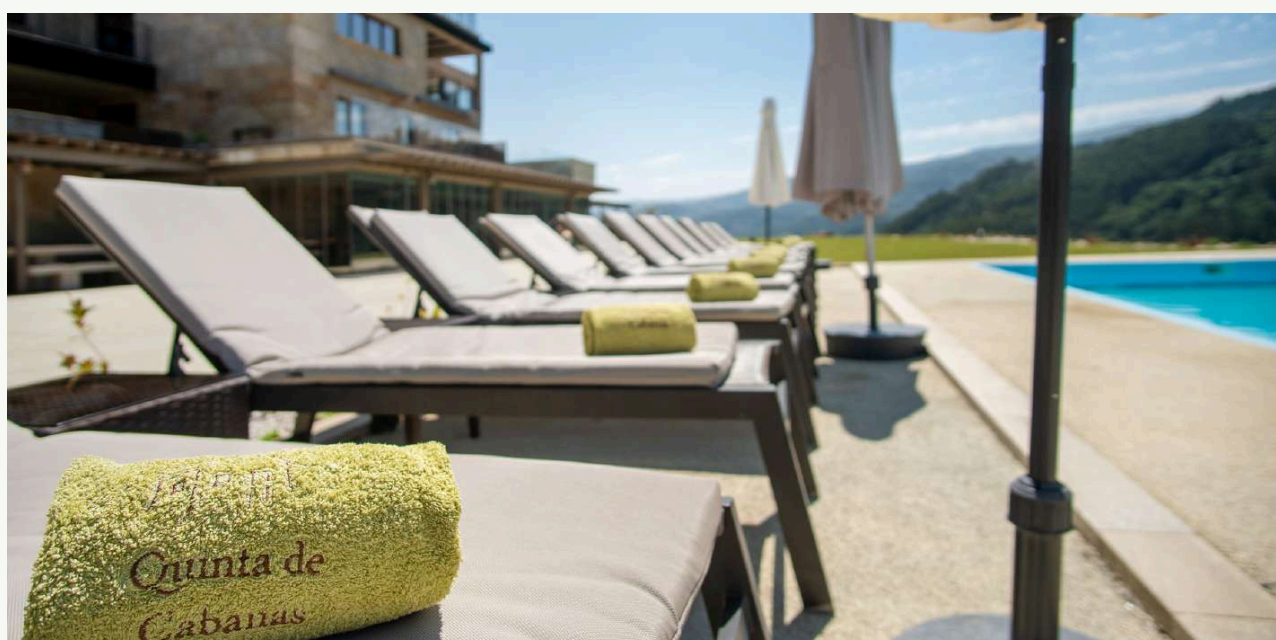

Queremos que se sinta totalmente informado e sem dúvidas.

Vamos dar-lhe a conhecer tudo o que a **Quinta de Cabanas - Douro Country House** dispõe e que poderá usufruir.

7 QUARTOS CLÁSSICOS C/ TERRAÇO

 **Capacidade:** 2 Adultos + 1 Cama Extra



QUARTOS

- Cama de Casal Queen Size c/1,6mts de largura ou opção de duas camas de solteiro
- Terraço c/ mesa de apoio, 2 cadeiras e 2 cadeirões
- Roupa de Cama, Almofadas e Cobertores
- Roupeiro com cabides
- Secretária e cadeira de secretária

CASAS DE BANHO

- Casa Banho Privativa em cada Quarto
- Toalhas de Banho e Rosto
- Shampo, Amaciador, Gel de Banho, Sabonete Líquido
- Loção Corporal
- Papel Higiênico
- Chuveiro
- Secador de Cabelo
- Toalheiro Aquecido

OUTRAS COMODIDADES

- Wifi
- SMART TV
- Ar Condicionado Inversor com controle pelo usuário
- Mini-Bar

1 QUARTO FAMILIAR C/TERRAÇO

 **Capacidade:** 3 Adultos + 1 Cama Extra

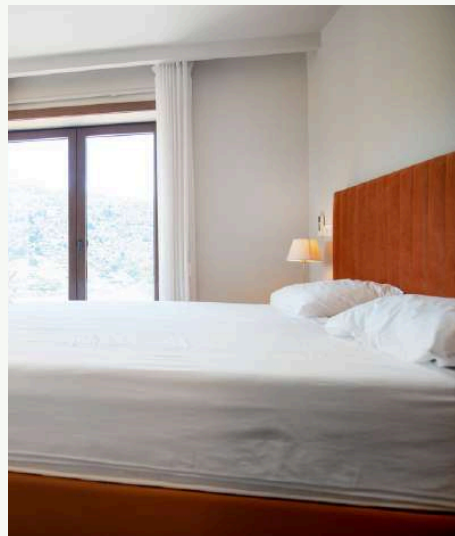

QUARTO

- Cama de Casal King Size c/1,8mts de largura ou opção de duas camas de solteiro
- Cama de solteiro em quarto suplementar
- Terraço c/ mesa de apoio, 2 cadeiras e 2 cadeirões
- Roupa de Cama, Almofadas e Cobertores
- Roupeiro com cabides
- Secretária e cadeira de secretária

CASA DE BANHO

- Casa Banho Privativa no Quarto
- Toalhas de Banho e Rosto
- Shampo, Amaciador, Gel de Banho, Sabonete Líquido
- Loção Corporal
- Papel Higiênico
- Chuveiro
- Secador de Cabelo
- Toalheiro Aquecido

OUTRAS COMODIDADES

- Wifi
- SMART TV
- Ar Condicionado Inversor com controle pelo usuário
- Mini-Bar

1 SUITE C/ BANHEIRA E TERRAÇO

 **Capacidade:** 2 Adultos + 1 Cama Extra

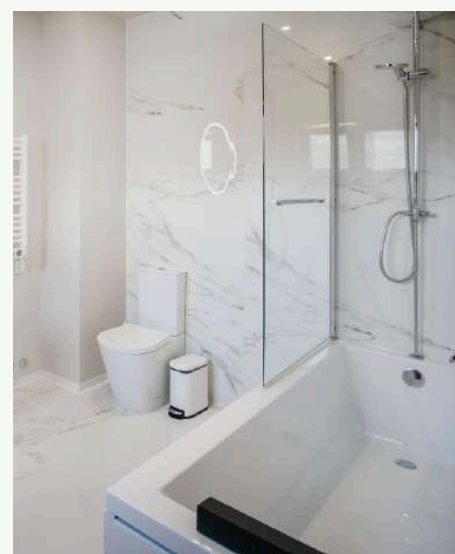
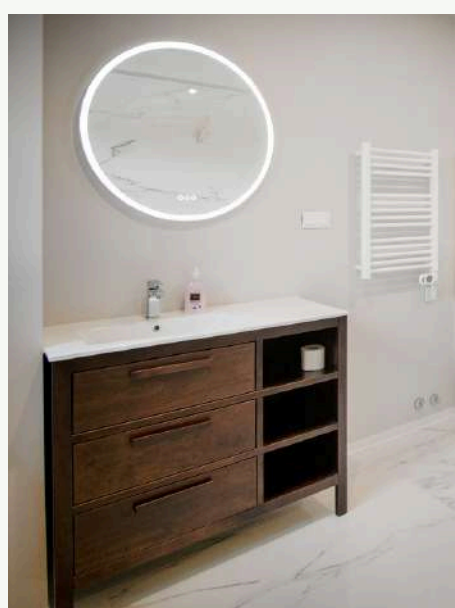
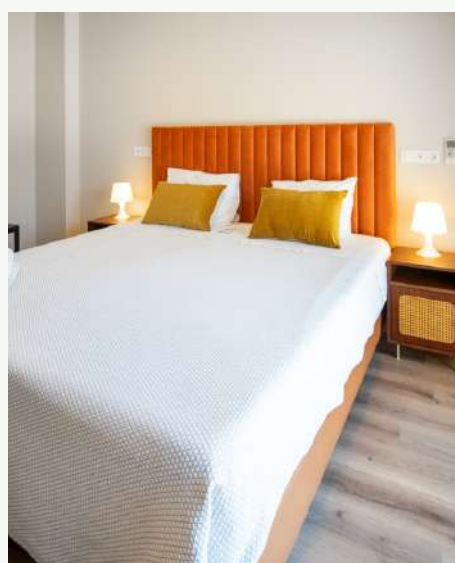
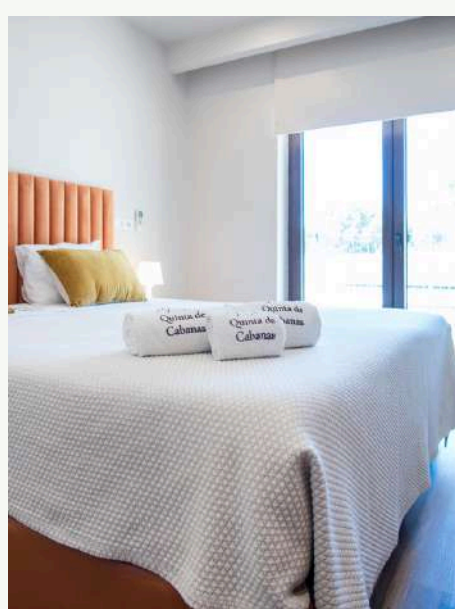
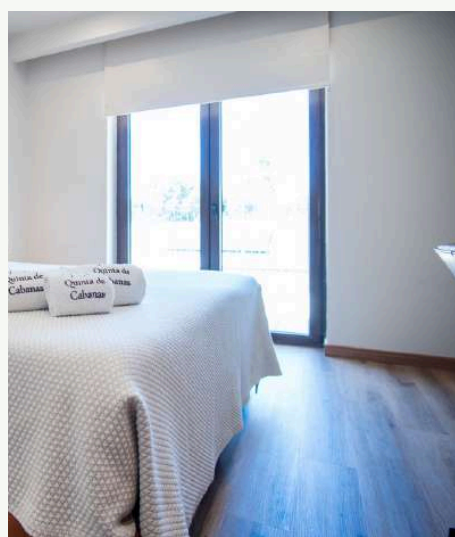

QUARTO

- Cama de Casal Queen Size c/1,8mts de largura ou opção de duas camas de solteiro
- Terraço c/ mesa de apoio, 2 cadeiras e 2 cadeirões
- Roupa de Cama, Almofadas e Cobertores
- Roupeiro com cabides
- Secretária e cadeira de secretária

CASA DE BANHO

- Casa Banho Privativa no Quarto
- Toalhas de Banho e Rosto
- Shampo, Amaciador, Gel de Banho, Sabonete Líquido
- Loção Corporal
- Papel Higiênico
- Banheira
- Secador de Cabelo
- Toalheiro Aquecido

OUTRAS COMODIDADES

- Wifi
- SMART TV
- Ar Condicionado Inversor com controle pelo usuário
- Mini-Bar

1 SUITE MASTER C/ VISTA RIO

 **Capacidade:** 2 Adultos + 1 Cama Extra



QUARTO

- Cama de Casal Presidencial King Size com 2mts de largura
- Vista Rio, Piscina e Montanha
- Varanda c/ mesa de apoio, 2 cadeiras e 2 cadeirões
- Roupa de Cama, Almofadas e Cobertores
- Roupeiro com cabides
- Sofá-Cama e mesas de apoio
- Secretária e cadeira de secretária

CASA DE BANHO

- Casa Banho Privativa no Quarto
- Toalhas de Banho e Rosto
- Shampo, Amaciador, Gel de Banho, Sabonete Líquido
- Loção Corporal
- Papel Higiênico
- Banheira Hidromassagem Dupla
- Chuveiro
- Secador de Cabelo
- Toalheiro Aquecido
- Ar Condicionado

OUTRAS COMODIDADES

- Wifi
- SMART TV
- Ar Condicionado Inversor com controle pelo usuário
- Mini-Bar

OUTRAS COMODIDADES

NO INTERIOR



SAÚDE E BEM ESTAR



- Sauna
- Banho Turco
- Piscina Interior Aquecida
- Coluna Hidromassagem
- Sala de Massagens
- Ginásio



ZONA REFEIÇÕES



- Cozinha Equipada
- Churrasqueira c/ forno a lenha
- Interior: Mesa corrida c/ 24 Lugares
- Exterior: Mesa Pedra c/ 16 Lugares + Mesa Ferro c/ 8 Lugares



MOBILIDADE REDUZIDA



- Elevador panorâmico preparado para mobilidade reduzida
- Casas de banho sociais adaptadas para mobilidade reduzida
- Balneário c/ Duche Adaptado

OUTRAS COMODIDADES

NO INTERIOR



ENTRETENIMENTO



- Espaço de Convívio
- Wi-fi
- Mesa de Jogo com Roleta
- Bilhar
- Matrecos
- Ping Pong
- Cartas, Xadrez, Dominó, Damas e Jogos de Tabuleiro
- Sala de Sofás
- Sala de Televisão
- Sala de Provas de Vinhos



SALA DE REUNIÕES



- Mesas e cadeiras p/ 32 lugares
- Balcão Formador/Orador
- Wi-Fi
- Televisão Smart TV 65"
- Flipboard
- Ar Condicionado
- Coffee Break



CRIANÇAS

- Cadeira de Refeição
- Protetores de Tomada
- Berço
- Troca Fraldas

OUTRAS COMODIDADES

NO EXTERIOR

- Painéis Solares
- Estacionamento p/ 46 Carros
- Piscina Exterior: aberta todo o ano (aquecida no verão)
- Vista Montanha e Rio Douro
- Espreguiçadeiras
- Sofás
- Jardim
- Guarda-Sóis
- Campo Padel
- Parque Infantil c/ Baloços e Escorrega
- Espaço Convívio
- Carregador para Veículos Elétricos
- Lago
- Vinhas
- Percursos Pedestres



INFORMAÇÕES IMPORTANTES



Nome da Rede: Quinta de Cabanas

Password: 12345678



Horário de Check In: a partir das 16:00H |

Check Out: até às 11:00H



Tipo de Check In: Presencial entre as 16h e as 24h com registo de identificação de todos os hóspedes, visita guiada à propriedade e entrega de código para aberturas de portas;



Não aceitamos animais de estimação;



Taxas Extra: 45€ p/ noite p/ cama extra;



Limpeza: Troca de Toalhas, de lençóis e limpeza geral em todas as divisões a cada 3 noites;



Recolha diária de resíduos;



Área do SPA (Piscina interior, Sauna, Banho Turco e chuveiros) disponível 24h, a qualidade da água de ambas as piscinas é controlada diariamente;



Lavandaria disponível.

CONTACTOS:

(Pode clicar em cima diretamente)



info@quintadecabanas.pt



[\(+351\) 960 466 363](tel:+351960466363) | Rui Gomes

INFORMAÇÕES IMPORTANTES



CHEFE EM CASA



Pequeno-Almoço

- Preparação das refeições na cozinha da propriedade
- Serviço em **Formato Buffet**
- Pequeno Almoço **continental: padaria e pastelaria caseira, queijos e charcutaria, ovos mexidos, fruta fresca, estação saudável (iogurte, granola e doces regionais) e bebidas**
- Servido das **08h30 às 10h30**
- Valor: **15,00€ por adulto | 10,00€ por criança***
- Pré-reserva obrigatória até 8 dias **antes** da data de Check In
- Necessária contratação para todo o grupo



Brunch

- Preparação da refeição na cozinha da propriedade
- Inclui **estação de sumos, cafetaria completa, mesa fria e entradas premium (pães, bolos, scones, iogurtes, granola, salmão fumado, enchidos, queijos e saladas)**
- Servido das **11h00 às 13h00**
- Valor: **27,50€ por adulto | 15,00€ por criança***
- Bebidas alcoólicas **não incluídas**
- Pré-reserva obrigatória até 8 dias **antes** da data de Check In
- Necessária contratação para todo o grupo



Almoço ou Jantar

- Preparação das refeições na cozinha da propriedade
- Inclui **Pão, Sopa, Duas Saladas, Dois Pratos Principais p/ partilhar, Duas Sobremesas Doces e Fruta da Época**
- Valor: **35,00€ por adulto | 20,00€ por criança*** (opções infantis de 1 prato principal disponíveis)
- Bebidas **não incluídas no valor** da refeição
- Pré-reserva obrigatória até 8 dias **antes** da data de Check In
- Necessária contratação para todo o grupo

Temos um leque alargado de opções no nosso menu para que o grupo possa escolher com tranquilidade, facilitando assim o consenso entre todos.

**Crianças: 0-2 anos gratuito | 3-11 anos tarifa criança | +11 anos tarifa adulto*

INFORMAÇÕES ÚTEIS

**ATM MAIS
PRÓXIMO**
[MAPS](#)

TRANSFER
[LINK](#)

POSTO TURISMO
[MAPS](#)

FARMÁCIAS
[MAPS](#)

GUIA DE SERVIÇOS ÚTEIS

Encontre aqui o que pode explorar nas redondezas. Seguem-se os Links para lá chegar diretamente, através do Google Maps.



MERCADOS

Descubra aqui e clique diretamente nos links para encontrar a localização.



SUPERMERCADO MINU

[GOOGLE MAPS](#)

Mercearia em Penha Longa
(a 2,5Km da Quinta)



COVIRAN

[GOOGLE MAPS](#)

Supermercado em Sande



INTERMACHÉ

[GOOGLE MAPS](#)

Supermercado no Marco de Canaveses
Entregas ao Domicílio

Aberto todos os dias das 9h00 às 21h00



GARRAFEIRA SILVAS

[GOOGLE MAPS](#)

Loja de Vinhos no Marco de Canaveses

Encerrado ao Domingo

Aberto das 09h00 - 13h00 e das 14h30 - 19h30/ 19h ao sábado

QUINTAS/ADEGAS E LAGARES

Descubra aqui e clique diretamente nos links para encontrar a localização.



SAPATEIRO

[GOOGLE MAPS](#)

Winery and Vineyard Tour | Wine Tasting |
Wine Sales | Accommodation



CASA DE VILACETINHO

[GOOGLE MAPS](#)

Visita à Adega e Vinhas | Sala de provas |
Venda de vinhos | Refeições | Percurso
Pedestre – Vinho Verde Walk



A&D WINES

[GOOGLE MAPS](#)

Visita Guiada à Quinta | Vastas opções
de Provas | Refeições



1000 CURVAS

[GOOGLE MAPS](#)

Visita Guiada às Vinhas e Adega |
Provas de Vinhos | Experiência
Gastronómica | Venda de vinhos

TALHOS/PEIXARIAS

Descubra aqui e clique diretamente nos links para encontrar a localização.



TALHO COELHO

[GOOGLE MAPS](#)

Talho em Penha Longa (a 2,5Km da Quinta)



TALHO "O AROUQUÊS"

[GOOGLE MAPS](#)

Talho em Penha Longa (a 2,5Km da Quinta)



CONTINENTE

[GOOGLE MAPS](#)

Supermercado no Marco de Canaveses
Aberto todos os dias das 08h00 às 22h00



MERCADONA

[GOOGLE MAPS](#)

Supermercado no Marco de Canaveses
Aberto todos os dias das 9h00 às 21h30

RESTAURANTES

Descubra aqui e clique diretamente nos links para encontrar a localização.



QUINTA DA TELHEIRA

[GOOGLE MAPS](#)

Tipo de Gastronomia: Cozinha Tradicional Portuguesa | Wine Bar



CANCELA VELHA

[GOOGLE MAPS](#)

Tipo de Gastronomia: Cozinha Tradicional Portuguesa | Esplanada



2RIOS

[GOOGLE MAPS](#)

Tipo de Gastronomia: Especialidade em Bifes na Brasa | Tapas | Grelhados na Chapa | Bar



BODEGUITA DO BOM RETIRO

[GOOGLE MAPS](#)

Tipo de Gastronomia: Cozinha Tradicional Portuguesa | Esplanada



PADARIAS

Descubra aqui e clique diretamente nos links para encontrar a localização.



INDUSTRIAL

[GOOGLE MAPS](#)

Pastelaria | Padaria com Fabrico Próprio



A PADARIA

[GOOGLE MAPS](#)

Padaria | Pastelaria com Fabrico Próprio | Cafetaria



CASA DOS LENTEIRÕES

[GOOGLE MAPS](#)

Doçaria Regional c/ Tradição Histórica desde 1819



MARCOENSE

[GOOGLE MAPS](#)

Padaria e Pastelaria com Fabrico Próprio | Doçaria Tradicionais

POSTOS COMBUSTÍVEL

Descubra aqui e clique diretamente nos links para encontrar a localização.



GALP

[GOOGLE MAPS](#)

Posto de Combustível em **Penha Longa**

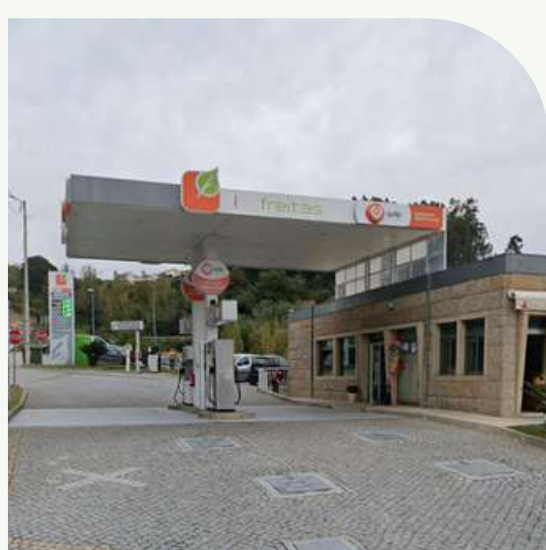

POSTO FREITAS

[GOOGLE MAPS](#)

Posto de Combustível em **Paços de Gaiolo**



INTERMACHÉ

[GOOGLE MAPS](#)

Posto de Combustível no **Marco de Canaveses**



GALP

[GOOGLE MAPS](#)

Posto de Combustível em **Alpendurada**

LOCAIS DE INTERESSE



 Marco de Canaveses

IGREJA SANTA MARIA

 [MAPS](#) [VÍDEO](#)

Desenhada pelo renomeado arquiteto português Álvaro Siza Vieira, é um exemplo da arquitetura religiosa do século XX, com simplicidade e elegância, é um importante ponto turístico devido à sua beleza arquitetônica única.



IGREJA SANTA MARIA DE SOBRETÂMEGA

 [MAPS](#) [VÍDEO](#)

A Igreja de Sobretâmega, fundada após 1320, localiza-se na margem do rio Tâmega, próxima à antiga ponte de Canaveses. Apresentando semelhanças com a Igreja de São Nicolau de Canaveses na margem oposta. A ausência de colunas e capitéis em seus portais indica uma construção tardia.



CAPELA SRA DA LIVRAÇÃO DE FANDINHÃES

 [MAPS](#) [VÍDEO](#)

Situada no norte da localidade de Fandinhães, em Paços de Gaiolo, a Capela de Fandinhães, dedicada a Nossa Senhora da Livração, é um templo medieval construído em 1258. A estrutura original, com influências românicas, é representada pela capela-mor retangular, enquanto o portal principal e a fachada substituem a antiga parede no topo da nave.

 Marco de Canaveses

EMERGENTE - CENTRO CULTURAL

 [MAPS](#) [VÍDEO](#)

O Emergente, desempenha o papel central na vida cultural da região. Este edifício abriga tanto o centro cultural quanto a Biblioteca Municipal Poeta Joaquim Monteiro. Uma visita ao Emergente oferece a oportunidade de explorar exposições temporárias, assistir a espetáculos e desfrutar de um ambiente contemporâneo e tranquilo para a leitura.



ALDEIA DE CANAVESES

 [MAPS](#)

No Marco de Canaveses, encontram-se duas aldeias participantes no programa Aldeias de Portugal, onde se pode vivenciar a ruralidade e o património natural e arquitetónico. A Aldeia de Canaveses fica nas margens do rio Tâmega, dividida entre as freguesias de Sobretâmega e São Nicolau.

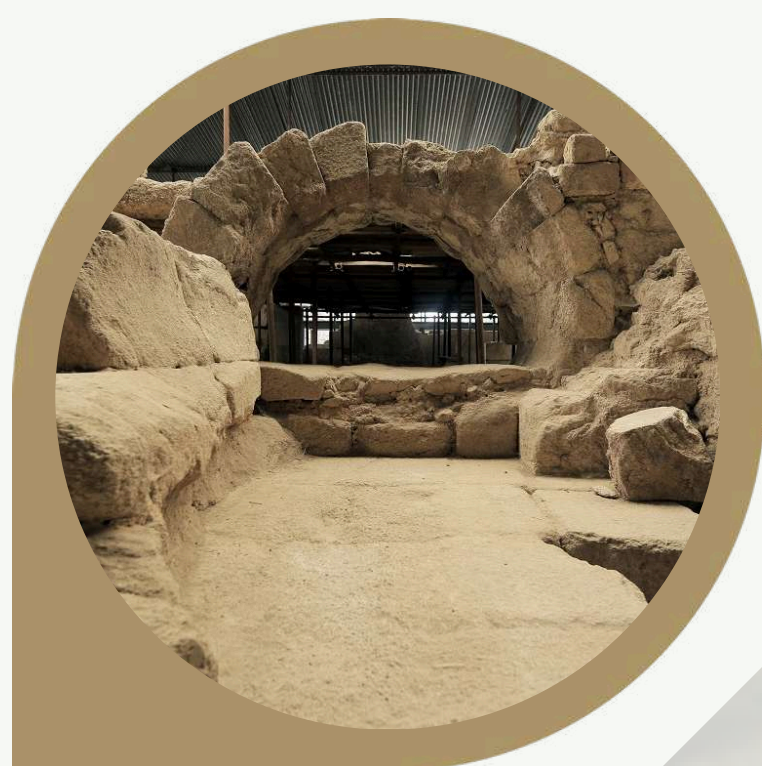

TONGOBRIGA

 [MAPS](#) [VÍDEO](#)

Era uma antiga cidade romana que remonta ao período do Império Romano. As escavações arqueológicas revelaram vestígios de edifícios, termas, um anfiteatro, muralhas e outros elementos arquitetónicos que testemunham a presença romana na região.

 Marco de Canaveses

MUSEU CARMEN MIRANDA

 [MAPS](#)

Inaugurado em 5 de agosto de 2022 depois de receber obras de remodelação e ampliação, no Museu Carmen Miranda podemos conhecer a vida e obra de “Pequena Notável” com a exposição “Antestreia”.



MUSEU DA PEDRA

 [MAPS](#)

É um museu municipal e está localizado em Alpendorada, próximo das indústrias de extração, transformação e comercialização da pedra. Está implementando num bonito edifício, uma escola do Estado Novo e nele a pedra está num diálogo vivo: através da relação longínqua com o homem; como instrumento de artes e como base da riqueza local.

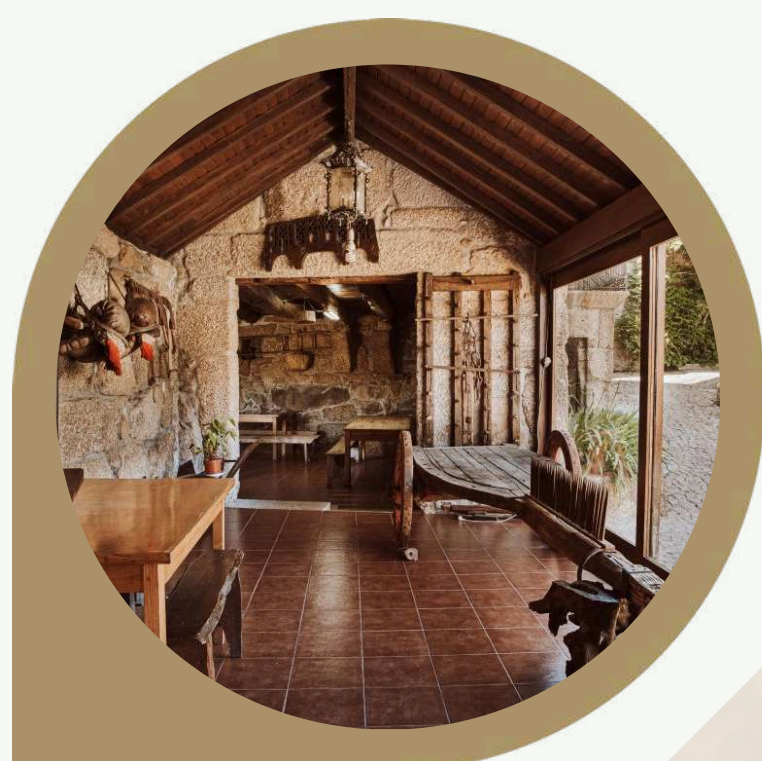

MUSEU DO LINHO E DO VINHO (CASA DA CULTURA DE MAURELES)

 [MAPS](#)

O Museu do Linho e do Vinho, também conhecido por Casa da Cultura Popular de Maureles, é inspirado nas origens e tradições marcuenses e integra duas áreas: uma dedicada à cultura do vinho e outra ao linho. Aqui poderá visualizar, para além de uma área dedicada à cultura do vinho, um dos mais completos espaços museológicos alusivos ao linho que existem no nosso País.

 Marco de Canaveses**PARQUE DE LAZER DA CIDADE** [MAPS](#)

É um parque público situado no coração da Cidade do Marco de Canaveses. De fácil acesso e numa zona fresca proporciona bons momentos de descontração e lazer. Localizado nas zonas mais verdes da cidade é indicado para fazer itinerários, caminhadas e atividades desportivas.

**PARQUE FLUVIAL DO TÂMEGA** [MAPS](#)

Enriquecido por um cenário de rara beleza paisagística e patrimonial que inclui a ponte de Canaveses, o parque dispõe de parque de merendas, circuito pedonal e de manutenção, parque infantil, fluvina e plataformas de pesca.

**PARQUE MERENDAS MONTEDEIRAS** [MAPS](#)

Situado em Sande, em plena Serra de Montedeiras. Com uma área de aproximadamente 2.400 hectares, está implementado num choupal, em harmonia com a natureza. É um excelente espaço natural para convívios familiares e com os amigos.

**PARQUE DE LAZER DE ALPENDURADA E MATOS** [MAPS](#)

É um parque público, dotado de diversas valências para usufruto da população e dos visitantes. A sua ampla área e localização, junto ao rio Tâmega, torna-o num espaço indicado para fazer agradáveis piqueniques, caminhadas e atividade desportiva.

 Marco de Canaveses

PARQUE DE LAZER DE VÁRZEA E ALIVIADA

 [MAPS](#)

O Parque fica situado em Várzea, e é um excelente espaço natural adaptado para o usufruto dos veraneantes que procuram este espaço idílico. No local pode-se usufruir de um amplo espaço natural, de uma bela cascata e de um percurso pedestre pelas margens do rio.



PRAIA FLUVIAL DE BITETOS

 [MAPS](#)

A Praia Fluvial de Bitetos, às margens do Rio Douro, era um antigo ponto de paragem para os barcos rabelos que transportavam Vinho do Porto. Hoje é um local de lazer com atividades como canoagem e stand up paddle, além de instalações acessíveis. Com nadadores salvadores durante a época balnear, a praia oferece estacionamento, instalações sanitárias, um bar e reciclagem de resíduos.



CAIS DO TORRÃO

 [MAPS](#)

A zona de lazer do Torrão, situada junto ao rio Douro, com uma moldura natural fantástica, entre as margens dos rios Tâmega e Douro, é onde se pode desfrutar de uma magnífica paisagem envolvente. Constituída por um pequeno cais e plataforma sobre a água, bem como, estruturas de apoio com restaurante, esplanada e piscina.



Marco de Canaveses



RIOS



RIO DOURO

O rio Douro, ao sul de Marco de Canaveses, foi uma importante rota de transporte e atualmente atrai turistas com suas paisagens deslumbrantes e instalações de lazer, como a praia de Bitetos. A construção da barragem do Carrapatelo permitiu a geração de energia hidroelétrica e tornou o rio navegável durante todo o ano, impulsionando o turismo fluvial na região.



RIO TÂMEGA

O Rio Tâmega, afluente do Douro, no concelho de Marco de Canaveses, tornou-se navegável após a construção da barragem do Torrão em 1989, permitindo a prática de desportos náuticos e criando uma nova paisagem fluvial na região.



RIO OVELHA



O rio Ovelha, nascendo na Serra do Marão e desaguando no rio Tâmega, forma um vale de grande beleza, com águas límpidas e frescas, habitadas por lontras, trutas e guarda-rios. Embora de baixo caudal, o rio já abasteceu vários moinhos d'água no passado. Hoje, é um local ideal para mergulhos refrescantes, observação da fauna e flora em seu estado natural, pesca desportiva e apreciação de cenários bucólicos.

 Marco de Canaveses**SERRAS****SERRA DE MONTEDEIRAS**

Localizada na freguesia de Sande e São Lourenço é a única serra inteiramente dentro dos limites municipais. Esta região é rica em biodiversidade e oferece ótimas oportunidades para caminhadas e ciclismo de montanha. Abriga o Parque de Merendas de Montedeiras, recentemente renovado, que é um dos principais locais de piquenique e lazer do concelho.

**SERRA DA ABOBOREIRA**

Integra os concelhos de Amarante, Baião e Marco de Canaveses. Com altitudes superiores a 700m, a Aboboreira proporciona paisagens deslumbrantes e autênticas descobertas arqueológicas e de biodiversidade. Para qualquer amante do turismo de natureza, a paisagem da Serra da Aboboreira é razão suficiente para uma visita atenta.

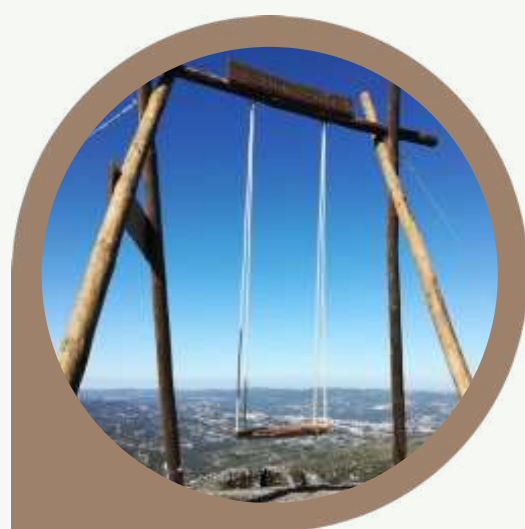
**BALOIÇOS****BALOIÇO DE SOALHÃES** [MAPS](#) [VÍDEO](#)

Situado na encosta da Serra da Aboboreira, com vista privilegiada para a região.

**BALOIÇO DA NOSSA SENHORA DA LUZ** [MAPS](#)

Situado em Magrelos, Bem Viver, tem uma magnífica vista sobre o rio Douro.



Marco de Canaveses



ROTAS

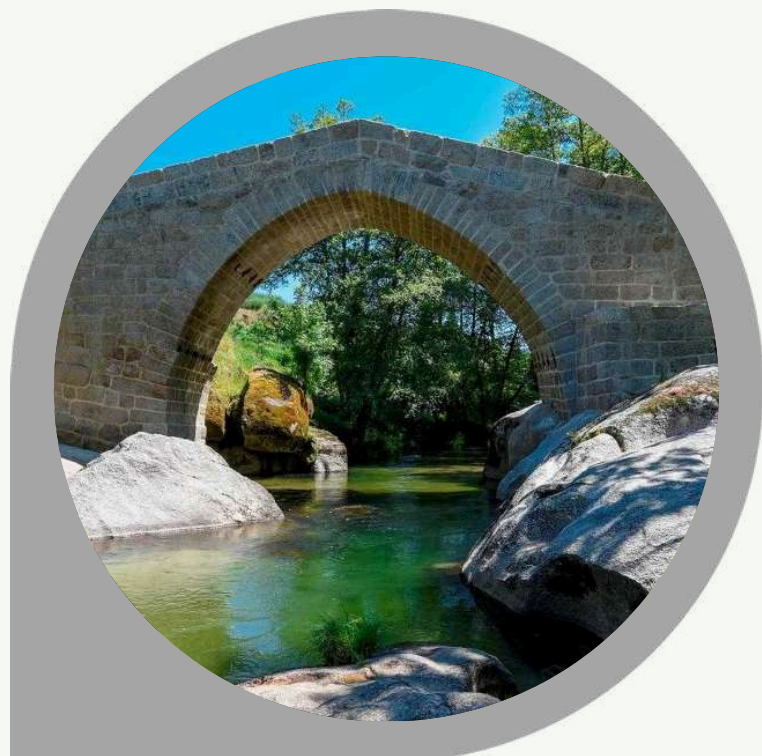

ROTA DO ROMÂNICO

[VÍDEO](#)[APP](#)

É um projeto turístico e cultural que engloba 58 monumentos e dois centros de interpretação, destacando o estilo arquitetônico românico que floresceu entre os séculos XI e XIV. A rota visa promover o patrimônio histórico e cultural da região, unindo diversas cidades, incluindo o Marco de Canaveses, e oferece aos turistas a oportunidade de explorar igrejas e monumentos notáveis que representam o rico legado românico da área.



ROTA DO ANHO ASSADO COM ARROZ DE FORNO

[VÍDEO](#)

Esta Rota convida os visitantes a experimentar a tradição culinária da região, destacando o anho assado em forno a lenha, um prato tradicional. A rota oferece a chance de degustar este prato autêntico, preservando tradições e qualidade, num ambiente acolhedor que reflete a cultura gastronômica local. Saiba mais e descubra os restaurantes aderentes [AQUI](#).



ROTA DOS VINHOS VERDES

Esta rota convida os turistas a explorar os vinhos únicos da região, que faz parte da Região Demarcada dos Vinhos Verdes. A rota oferece visitas a locais de produção, permitindo aos visitantes apreciar a qualidade vinícola e a rica herança vitivinícola da região, que é apreciada em todo o mundo.

 Marco de CanavesesPERCURSOS
PEDESTRES

-  **PR1 - MCN** | PEDRAS, MOINHOS E AROMAS DE SANTIAGO
 **DESDOBRÁVEL** ↓
-  **PR2 - MCN** | DOIS RIOS, DOIS MOSTEIROS  **DESDOBRÁVEL** ↓
-  **PR3 - MCN** | CAMINHO DO RIO  **DESDOBRÁVEL** ↓
-  **PR4 - MCN** | TRILHOS DOS DÓLMENS  **DESDOBRÁVEL** ↓
-  **PR5 - MCN** | CAMINHOS DE CANAVESES  **DESDOBRÁVEL** ↓
-  **PR6 - MCN** | CAMINHOS DE TONGOBRIGA  **DESDOBRÁVEL** ↓
-  **PR7 - MCN** | ALDEIAS E MARGENS DO RIO OVELHA
 **DESDOBRÁVEL** ↓
-  **PR8 - MCN** | TRILHOS PORTO CARREIRO  **DESDOBRÁVEL** ↓
-  **PR9 - MCN** | CAMINHOS DO ZÉ DO TELHADO
(Junto à Quinta de Cabanas)  **DESDOBRÁVEL** ↓



Outros Locais Imperdíveis



AROUCA



PASSADIÇOS DO PAIVA

[MAPS](#)

Ao longo da margem esquerda do Rio Paiva, esta estrutura em madeira, diversamente premiada a nível mundial, permite-nos explorar paisagens verdadeiramente únicas e inesquecíveis. Numa extensão de cerca de 8 quilómetros, entre as praias fluviais do Areinho e da Espiunca e com passagem pela praia fluvial do Vau, é um percurso fisicamente exigente e dispõe de equipamentos de apoio aos visitantes.



PONTE SUSPensa

[MAPS](#)

Esta é a maior ponte pedonal suspensa, do Mundo, cuja travessia é uma experiência única e memorável. Com 516 metros de comprimento, esta extraordinária obra de engenharia permite-nos desfrutar, de uma forma diferente, da magnífica paisagem envolvente – suspensos a 175 metros do Rio Paiva. Sem dúvida, a maior atração, atualmente, em Arouca.



DRAVE - A ALDEIA MÁGICA

[MAPS](#)

Rodeada por montanhas e isolada do mundo, esta é uma aldeia mágica perdida no tempo e no espaço, acessível apenas por caminhada. Enquadrada num cenário bucólico, onde reina o silêncio e o tempo parece não avançar, esta aldeia desabitada localiza-se entre as serras da Freita, da Arada e de São Macário e é atravessada pela Ribeira de Palhais, que completa um quadro digno de registo, convidativo a recolhimento e meditação profundos.

 Outros Locais Imperdíveis DOURO**RÉGUA**  MAPS

Peso da Régua é uma cidade no distrito de Vila Real, situada junto ao rio Douro e que é considerada a capital da região demarcada na qual é produzido o conhecido Vinho do Porto. Sendo assim, se quer visitar a Régua e o Douro Vinhateiro as suas melhores opções são visitar a Régua e visitar o Pinhão (pode optar por ir de barco e fazer um cruzeiro da Régua ao Pinhão).

**PINHÃO**  MAPS

A bonita vila de Pinhão fica situada na margem direita do rio Douro, no coração do Alto Douro Vinhateiro onde estão localizadas muitas das principais quintas produtoras de vinho do Porto. O nome da vila deve o seu nome à localização na foz do rio Pinhão, um dos afluentes do Douro. Aninhada entre os dois rios, e situada numa encosta em degraus sobre o Douro apresenta uma linda paisagem salpicada por quintas e solares numa beleza única típica do Alto Douro Vinhateiro.

**QUINTA DA PACHECA**  MAPS

Visite uma das quintas emblemáticas da região do Douro, a Quinta da Pacheca, localizada em Lamego, e desfrute de uma verdadeira conjugação de aromas e sabores tradicionais durienses, numa experiência vínica, sensorial e educacional.

Pode saber mais [aqui](#).

Agenda Cultural

Há sempre alguma coisa boa a acontecer no Marco de Canaveses. Entre eventos culturais, festas populares, festivais e competições desportivas, uma vasta programação espera por si.

Escolha o que quer assistir ou o que deseja participar e entre no espírito. Para além do calendário de eventos disponível e em permanente atualização, saiba aqui quais são os eventos anuais, de carácter regular, que marcam a agenda de cada mês na região.

Entre no link e acompanhe todos os eventos que não pode perder!

[EVENTOS NO MARCO DE CANAVESES](#)



ATIVIDADES NA QUINTA

A Quinta de Cabanas, oferece uma ampla variedade de atividades para os hóspedes desfrutarem durante a estadia. Confira abaixo as atividades disponíveis:

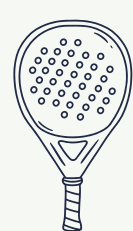

PADEL

Um emocionante desporto que combina elementos do ténis e do squash, sendo praticado num campo menor e fechado.



MASSAGENS

Sessões de massagens de relaxamento, desportivas ou terapêuticas, que oferecem um refúgio indulgente e rejuvenescedor.



PROVAS DE VINHO

Embarque numa jornada sensorial pelos sabores e aromas requintados do mundo dos vinhos das regiões de Portugal.



HIKING

Circuito Pedestre do Rio Douro até à Barragem de Carrapatelo - PR9.



AULAS DE YOGA

Explore posturas graciosas, respiração consciente e meditação relaxante.



AULAS DE PINTURA

Pedaços de Arte realizados em aulas de pintura tanto para adultos como para crianças.

Para mais informações entre em contacto:

 info@quintadecabanas.pt

 [\(+351\) 960 466 363](tel:+351960466363) | Rui Gomes

CASAMENTOS NA QUINTA

Na Quinta de Cabanas, acreditamos que o casamento perfeito começa muito antes do grande dia. Por isso, oferecemos uma experiência completa e personalizada — desde a estrutura exclusiva da Quinta e o nosso catering próprio, até uma rede de parceiros cuidadosamente selecionados e a capacidade de nos adaptarmos a diferentes culturas e tradições.

A nossa proposta inclui quatro dias inesquecíveis:

01. Jantar de Boas-Vindas - acolhimento gastronómico que aguarda serenamente pela vossa chegada, longe da cadência imposta pelos relógios. Pousem as malas, sintam a casa e reúnam-se à mesa apenas quando o momento for perfeito.

02. Cerimónia & Celebração - o dia que sempre sonharam, com catering exclusivo e todos os detalhes cuidados ao pormenor pela nossa equipa.

03. Brunch & Sunset Party - um brunch descontraído para prolongar a magia, com um Evento Sunset a coroar a celebração.

04. Day Off - repouso absoluto, comece o dia com o conforto de um pequeno-almoço completo para que possa despertar sem pressas.

Para os casamentos religiosos, a Igreja da Freguesia fica a poucos passos. A cerimónia civil pode também realizar-se aqui, na própria Quinta.

"Onde cada detalhe conta uma história de amor."

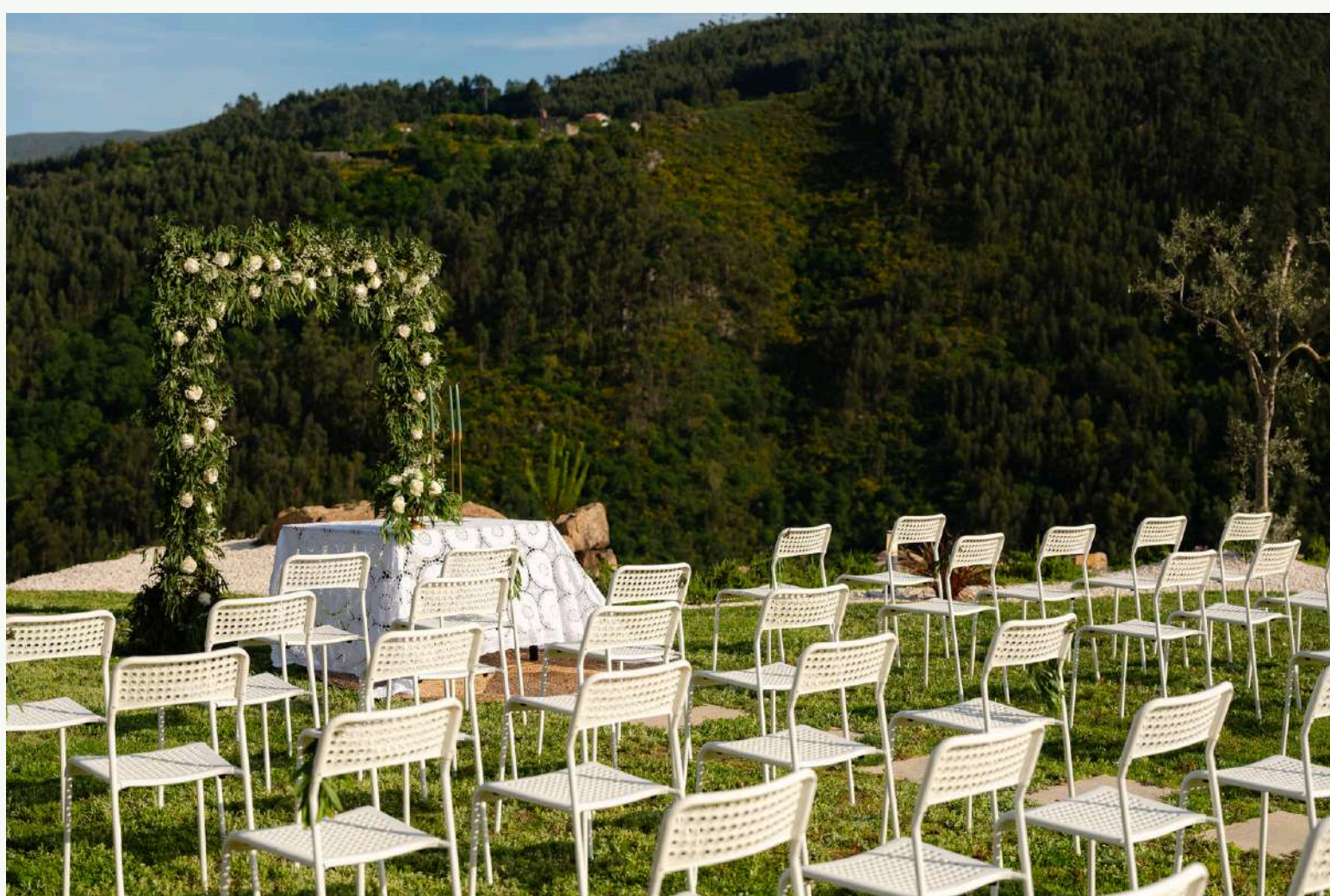

ATIVIDADES LOCAIS

Pode ainda optar por diversas atividades disponíveis por empresas locais:



BITETOS DOURO [SITE](#)

A Bitetos Douro promove atividades de recreio e lazer pelos rios Douro, Paiva e Tâmega, como é o caso de **passeios de barco (Pontoon Boat), passeios de gaivota e kayak**, e para os amantes de adrenalina dispõem de diversas atividades tais como: **gaivota, kayak, ski aquático, wakeboard, banana boat, etc.**



BAMBUTI DOURO [SITE](#)

A Bambuti Douro proporciona experiências turísticas, oferecendo **tours personalizados** que combinam degustações de vinhos, passeios de barco privados, cavalgadas e visitas a vinhas e quintas locais, com transporte incluído e foco na autenticidade da região e hospitalidade dos guias.



ENJOY DOURO [SITE](#)

A Enjoy Douro é uma empresa dedicada ao desporto em natureza, principalmente o **Stand Up Paddle** no rio Douro e afluentes, tais como Tâmega e Paiva. Organiza passeios guiados com duração aproximada de 3 horas, que podem ir de 2 até 20 pessoas.



BELLO'GIRO [SITE](#)

Empresa de animação turística que promove diversas atividades no Douro. Através de **Segway e Buggy** leva os turistas a conhecer os locais mais emblemáticos da região.



DELTATUR [SITE](#)

A Deltatur beneficia das características naturais para a prática de **atividades radicais e náuticas**, nos rios Paiva, Douro, Bestança, Tâmega e Cabrum: rafting, canoagem, canyoning, jet ski entre outros desportos em comunhão com a Natureza.



STAY TO TALK [SITE](#)

O Stay To Talk é um projeto cultural de base comunitária, que se destina a entrar em **contato direto com o património natural e cultural**, com as paisagens e as histórias. São lançados desafios sensoriais para ficarem a conhecer a autenticidade da região.

Regras Adicionais

Não é permitido fumar no interior.

Não são permitidos animais de estimação.

É exigida uma atitude responsável na utilização dos espaços e recursos.

A Quinta é um refúgio de tranquilidade — ruído excessivo não é permitido após as 23h. Para prolongar o horário até às 2h da manhã, é necessário previamente solicitar às autoridades uma licença especial de ruído que tem o custo de 40€. Nós tratamos do processo com 10 dias de antecedência.

A propriedade é sempre alugada em regime de exclusividade.

O preço base é válido para até 20 pessoas em 10 quartos.

Regras Adicionais

Em 9 dos 10 quartos é possível escolher entre 1 cama de casal ou 2 camas de solteiro. No momento da reserva, por favor informe a configuração pretendida.

É possível adicionar até 12 camas extra (total: 32 pessoas) por um custo adicional de 45€/noite por cama.

Disponibilizamos berços e cadeiras altas a pedido, gratuitamente.

Convidados externos à reserva e que não pernoitem, aplica-se uma taxa de 15€/pessoa/dia adicional (mínimo: 500€).

A entrada de visitantes externos (incluindo prestadores de qualquer tipo de serviço) deve ser comunicada com antecedência e autorizada pela gestão.

Todos os dias de manhã a nossa equipa recolhe o lixo e trata do controle da qualidade da água das piscinas interior e exterior.

O QUE DIZEM SOBRE NÓS É IMPORTANTE



Sugerimos que nos deixe a sua avaliação através da plataforma de reserva.

A sua experiência é a nossa maior recompensa.

Se desejar, partilhe também no Google a sua

Opinião



Muito obrigado pela sua estadia

Esperamos recebê-lo em breve, novamente

